ఆంధ్ర చిత్ర వారపత్రికలో
కొత్తమార్పులు గమనించారా?
మీ కుటుంబంలో ప్రతి ఒక్కరు
చదువదగిన కథలు,
విశేషాలు ఎన్నో ఉన్నాయి!!
విడువకుండా ప్రతివారము చదవండి.

ఆంధ్రపత్రిక

320316

Regd No. M 1118 FOUNDER DESODHARAKA K NAGESWARA RAO సంపుటం: 50 సంచిక 70

Narendra
DURBAR BATHI
నరేంద్ర
దర్బార్ బత్తి
MFRD BY
INDRA PERFUMERY WORKS
P. B. NO. 23, KOLAR (MYSORE STATE)

సోమవారం 10-6-1963 ★ THE ANDHRA PATRIKA - MADRAS 6 పుటలు 7 నయాపైసలు

భాషాసమస్య పైవ్యతిరేకోద్యమాలు ప్రారంభిస్తే ప్రభుత్వం అణచివేయక తప్పదు

మొరార్జీ హెచ్చరిక: దక్షిణాదిన హిందీ వ్యతిరేకతకు ఆర్థికమంత్రి విచారం

"ఏ ప్రాంతం విడిపోయినా దేశవినాశం తథ్యం"

మద్రాస్, జూన్ 9

అనాలోచితముగాగాని, రాజకీయ ఉద్దేశ్యముతోగాని భాషను గురించి పోరాటము ప్రారంభమైతే శిక్షించడానికి ప్రభుత్వము వెనుదీయదని కేంద్రఆర్థికమంత్రి శ్రీ-మొరార్జీ దేశాయి నేడు హెచ్చరించారు

శ్రీ దేశాయి భాషా ఉద్యమం దక్షిణ భారత హిందీ ప్రచారసభలో 'గాంధీ మంటపము' వద్దకు ప్రారంభోత్సవము జరిపారు మద్రాస్ పరిశ్రమల మంత్రి శ్రీ ఆర్ వెంకట్రామన్ అధ్యక్షత వహించారు

ప్రార్థనావంతరము సభ అధ్యక్షుడు శ్రీ డి. శ్రీనివాస అయ్యంగార్ సదస్యులకు స్వాగతమిస్తూ సభ అన్నారు "బాపూజీ ఈ సభకు పంపినవకలేగాక సదభారత నిర్మాత కూడా వారికి ప్రత్యేకముగా స్మారక చిహ్నము అక్కరలేదు అయినా మంటపము నిర్మించి శ్రీ మొరార్జీచేత ప్రారంభోత్సవము జరిపించవలసిన అవసరము నీమి వచ్చిందనే భావిస్తున్నాము అందుకు అవసరము ప్రత్యేక అవసరము వుంది. గాంధీజీ ఇక్కడికి వచ్చినప్పుడు మంటపము నిర్మించిన స్థలం మండి ప్రజాసేవకానికి సందేశము ఇచ్చివున్నారు సందేశాలు ఈ నాటికి ప్రతి ఒక్కవిస్తూనే వున్నాయి. నేటికి ఆ సందేశమును వినిపించవలసిన అవసరము వుంది అందువలన మంటపమును నిర్మించాము గాంధీజీవచ్చి ఇక్కడ వుండటమే స్థలమును యొక్క మాహాత్మ్యము గాంధీజీ నిర్మాణ కార్యక్రమం ద్వారా ఉత్తర దక్షిణాలను ఏకము చేయాలని సంకల్పించారు ఆ ఉద్దేశ్యముతోనే వారు ఈసభకు స్థాపించారు ఈ మంటపమునకు ధీరుడు గాంధీజీ ప్రముఖ అవసరాలు అప్పట్లో ఉన్న ప్రధాన మంత్రి అయిన వర్థాన్ పటేల్ శంకుస్థాపన చేశారు గాంధీజీ పరంధామకు చెందిన మరొక వాయకుడు శ్రీ మొరార్జీ ఈనాడు మంటపమును ప్రారంభించడము చాలా సంతోషకరమైన విషయం మా ఆహ్వానాన్ని అంగీకరించడంకు శ్రీ మొరార్జీకి మంత్రి వెంకట్రామన్‌కు, మీకందరికి ఇదే స్వాగతము"

శ్రీ కె వెంకటస్వామియాయుడు మాట్లాడుతూ మంటప నిర్మాణ పని తమ వివరించి పలుగు గ్రామాలు వ్యాపారాలు పనుకూరిన శ్రేయోభిలాషికి, మంటప స్వరూపము ఇచ్చిన శిల్పికి, సభ తరపు కృతజ్ఞతలు తెలిపి, మంటపములో గాంధీజీ విగ్రహమును ప్రతిష్ఠించవలసినట్లు వేడుకున్నారు. ఈ మంటపము గాంధీజీ మాసిచిన నిర్మాణ కార్యక్రమమునకు ప్రేరణకు వినియోగము కాగలదని అన్నారు

మంటపమును ప్రారంభిస్తూ శ్రీ మొరార్జీ ఇలా చెప్పారు "గాంధీజీవచ్చి మకాం చేసిన స్థలంలో మంటపము నిర్మించిన దుకు ఎంతో సముగావుంది ఇందువల్ల దక్షిణాదిన గాంధీజీ పట్లగల ప్రేమ, ఆదరణ వెల్లడి అవుతోంది దక్షిణ భారత హిందీ ప్రచారసభ దక్షిణాది రాష్ట్ర భాష అయిన హిందీ ప్రచారముచేసి దేశసేవ చేస్తోంది నేటి భారతము కు రూపకల్పన గాంధీజీ చేసివున్నారు ఏవి వారి లోపాలు వుంటే అది మన బలహీనత అవే చెప్పాలి మన బలహీనత తొలగించుకు గాంధీజీ అనేక మార్గాలు చూపించి యున్నము చేశారు ఆయన ఉపదేశములను ఆచరణలో పెట్టడానికు మనము కృషిచేస్తున్నాము ఈ పథద్వారా లక్ష కోరిన హిందీ నేర్చుకున్నారు

ఇంత ప్రచారము జరిగినా హిందీ వ్యతిరేక వుద్యమం వుండటము దురదృష్టము స్వాతంత్ర్యమునకు పూర్వము నేర్పాటు దృక్పథము, హిందీ వ్యతిరేకత లేదు భారతదేశము అంతా ఒక కుటుంబము ఎంతో శ్రమపడి స్వాతంత్ర్యము సాధించుకున్నాము. జగడము మంచిది కాదు కుటుంబము నాశనము అవుతూ వుంటే తూమార్పు టామా తమిళవాడు వేరుపడదు వేరుపడజాలదు దేశం అంతా ఒకటిగా వున్నందువలనే పాతం త్యము వచ్చింది ఎవరికి వారు విడిపడివుంటే స్వాతంత్ర్యము వుండేదా? నాశనము అయిపోయేవారు

మీరు చేసున్నవని చాలా ప్రధానమైంది హిందూదేశములో అందమైనది వైవిధ్యములో ఏకత వుంది అది మన సంప్రదాయం అనేక భాషలు ఆచార వ్యవహారాల్లో లేదాలు వున్నా సంస్కృతి ఒక్కటే మనది ప్రాచీనసంస్కృతి దాని అఖండగౌరవము వున్నదీ హిందూస్తాన్ పై ఎన్నో దాడులు జరిగాయి కాని వచ్చినవారు తిరిగి వెళ్లటమో, లేక దేశములో లీనమైపోవడమో జరిగింది మన సంస్కృతిమాత్రము చెక్కుచెదరకుండా నిలిచివుంది

'దక్షిణాది హిందూస్తాన్‌కు హృదయం లాంటిది హృదయం వేరైతే శరీరం ఎల్లా వుండదో దక్షిణాది వేరైతే హిందూస్తాన్ వుండదు ప్రతిపాతము అభివృద్ధి చెందితేనే దేశము వికసిస్తుంది. 'సర్వేజనాః సుఖినోభవంతు' అనుకోవాలి అదే మన సంప్రదాయం లోకకల్యాణము కోసము మనము సుఖము కోరుకోవాం హిందూస్తాన్ బలముగా వుండటకు చేయవలసినదంతా చేయాలి

"ఇంత పెద్దదేశములో అనేకభాషలు వుంటాయి. ప్రాంతీయభాషలతోపాటు రాష్ట్ర భాష అభివృద్ధిగాకపోతే మాం తయారుకాదు రత్నాలు వేసికి అందముగావుండవచ్చు అయినా చక్కటిమాల తయారుఅవుటకు ఒకమాత్రము వుండాలి అదే హిందీ. భాషద్వేషము కూడదు అన్నిభాషలను నేర్చుకోవచ్చును దేశములో 40% హిందీ మాతృభాషగాగల వారు 60% హిందీ తెలుసువారు వున్నారు అందువలన వేరు హిందీయేతర ప్రాంతీయదనైనా హిందీకి అంగీకరించారు మనకు స్వాతంత్ర్యము అయితే నవిందిగాని మనుష్యుల మాత్రము ఏకము కాలేదు శరీరములో అనేక అంగాలు వున్నాయి దేవికి అది అందముగా వుంటే చాలు శరీరము అంతా అందముగా వుండాలి ఒకచేయి బలముగావుండి మరొక చేయి చచ్చుగా వుంటే ప్రయోజనం మేమిటి? అల్లాగే దేశము కూడా

మనది ప్రజాస్వామ్యం అందరికీ భావ ప్రకటనా స్వేచ్ఛవుంది వారిలోకలకు మన చెప్పాలి రెండుచేతులు కలిస్తేనే చప్పట్లు అవుతుంది అందువలనారు జగడానికి వచ్చినా మనం మనం దిగగూడదు అయితే రాజ్యము ప్రజా శ్రేయస్సుకోసము కృషిచేయవలసిన సమయం ఇదే భాష విషయంలో ఆలోచనముగా గాని, రాజకీయ ఉద్దేశ్యముతోగాని వాందోళన ప్రారంభమైతే ప్రభుత్వానికి అణచివేయవలసిన అవసరము వీరుదుతలది హిందూస్తాన్‌లో హిందీ జాతీయ భాషగా తప్పదు హిందూస్తాన్ బలముగా, అఖండముగా వుండగందని వా విశ్వాసము తమిళము మనం స్వమైన భాష వామాతృభాష గుజరాతీ అది సంస్కృత జన్యము అందువలన మాకు ఇబ్బందిలేదు రాష్ట్రపాలన ప్రాంతీయభాషలో జరుగుతుంది ప్రాంతీయభాషలు అభివృద్ధి అయిన కొద్దీ హిందీకూడా బలపడుతుంది సంస్కృతముతో సంబంధ లేదంటున్నా దక్షిణాది సంస్కృతములో మహా పండితులు వున్నారు ఇంగ్లీషును మరఛయిగా వేరైవారికి హిందీకష్టమైల్లాగే అర్థముగాకుండా వుంది భాషవిషయంలో ఒకరిపై ఒకరి ఆధిపత్య ప్రవక్తలేదు ఎన్నడు దక్షిణాదిపై ఉత్తరాది ఆధిపత్యములేదు ఇకముందు వుండబోదు దేశము అంతా ఒకటిని భావించి దేశాభివృద్ధి సాధనచేయాలని కోరుతున్నాను 'సర్వేజనాః సుఖినోభవంతు భగవాన్' అని ప్రార్థిస్తున్నాను అత్యంత ప్రధానమైన పని చేస్తున్నందుకు సభను అభినందిస్తున్నాను,"

పరిశ్రమల మంత్రి శ్రీ ఆర్ వెంకట్రామన్ ఇలా అన్నారు, "శ్రీ శ్రీనివాస అయ్యంగార్ హిందీలో మాట్లాడి హిందీ నేర్చుకుంటే ఉత్తరాదివారికి తీసిపోరని ఋజువుచేశారు శ్రీ వెంకటస్వామియాయుడు ఇంగ్లీషులో మాట్లాడారు భాషాసూత్రము పూర్తిచేసే ఉద్దేశ్యముతో నేను తమిళములో మాట్లాడుతున్నాను ఐకమత్యము కోసము మనవంతా పాటుపడవలసివుంది హిందీ జాతీయభాషగా వుండాలి దానికి ఆ స్థాయి వచ్చేవరకూ ఇంగ్లీషు వుండాలని శాసనమైంది వ్యతికలే వ్యతిరేక ప్రచార వార్తలు ప్రసరించ గావుటువ్వాయి కక్కు మనిషి కక్కును కనడము విశేషము గాదు మనిషి కక్కును కనడము వింత అందువలన ప్రచారము ఎక్కువగావుంటుంది అల్లా అనిపిస్తుంది, వింత విషయాలకు ప్రచారము ఎక్కువగా పుట్టుంది తమిళనాడులో హిందీ ప్రచారంభ చేస్తున్న ప్రచారమున దోయ వ్యవహారమంత్రి ఒకపరి విశదము చేసివున్నారు ఈ మంటపము ప్రజలమనస్సార్థములో సత్యపదములోవు చుటకు తోడ్పడకలదని ఆశిస్తున్నాను"

దక్షిణ భారత హిందీ ప్రచారసభ ప్రధాన కార్యదర్శి శ్రీ ఎస్ ఆర్ శాస్త్రి వందన సమర్పణచేశారు. శంకుస్థాపనకు ప్రారంభోత్సవమునకు 14 సంవత్సరాలు ఎందుకు ఆలస్యం జరిగిందో వివరించారు

ఆ తరువాత కేంద్ర ఆర్థికమంత్రి మంటపమువద్దకు వెళ్లి మూడ దాని నిర్మాణ తీరును ప్రశంసించారు

అమెరికా అధ్యక్షుడు శ్రీ కెనెడీని కలుసుకునేందుకు రాష్ట్రపతి డా॥ ఎస్ రాధాకృష్ణన్ 3-వ తేదీన వైట్‌హౌస్ (వాషింగ్టన్)కు వెళ్లారు హెలికాప్టర్‌నుంచి దిగుతుండగా ఆయనకు శ్రీ కెనెడి స్వాగతం చెబుతున్న దృశ్యం. —(యు పి ఐ)

భారత సైనికబలాభివృద్ధికి శాయశక్తులా కెనెడీ సహాయం

రాధాకృష్ణన్ వెల్లడి: ప్రపంచ సమస్య లన్నింటిపై భారత్ వైఖరి: రాష్ట్రపతి వివరణ

వాషింగ్టన్, జూన్ 9

భారతదేశం సైనికసన్నాహాలకు తోడ్పడేందుకు అమెరికా అధ్యక్షుడు శ్రీ కెనెడీ శాయశక్తులా కృషిచేయ్యగలరని రాష్ట్రపతి డా॥ ఎస్ రాధాకృష్ణన్ నేడు ఇక్కడ టెలివిజన్ ఇంటర్వ్యూలో ఆశాభావం వెల్లడించారు

అమెరికన్ బ్రాడ్‌కాస్టింగ్ కార్పొరేషన్ ఏర్పాటు చేసిన "సమస్యలు-సమాధానాలు" అన్న కార్యక్రమంలో పాల్గొంటూ వారు ఈ అభిప్రాయం వ్యక్తంచేశారు

భారతదేశానికి లభించగల అమెరికా సైనిక సహాయం విషయంలో గతంలోకన్నా ఇప్పుడు మిక్కిలి ఆశాభావం పెరిగిందా అన్న ప్రశ్నకు సమాధానం చెబుతూ డా॥ రాధాకృష్ణన్ ఇలా అన్నారు "భారతదేశానికి సహాయంచేయ్యాలని ఆయన (శ్రీ కెనెడీ) ఆదుర్దాపడుతున్నారని నేను అనుకుంటున్నాను నాకు అందిన సమాచార్యాలబట్టి తనిగ్గ్రహాయానికి వచ్చాను ఆయన చేయగలిగిందంతా చేస్తారు"

అరగంటసేపు కొనసాగిన ఈకార్యక్రమాన్ని ఇదివరకే రికార్డుచేసి, ఈవేళ ప్రసారంచేశారు. శాంతిసాధనకుగల అవకాశాలు, ప్రాక్‌పశ్చిమ రాజ్యాల తగాదాలు, భారతదేశం తటస్థవిధాన, చైనా-రష్యా మంతనాలు, ఐక్యరాజ్యసమితి, నిస్సరాజాల భద్రత, భారతదేశంలో కుటుంబ నియంత్రణం, అమెరికాలో జాతివివక్షణ విధానాన్ని రద్దుచెయ్యటం మొదలైన విషయాలపై వచ్చిన ప్రశ్నలకు డా॥ రాధాకృష్ణన్ సమాధానాలు చెప్పారు

ఇంటర్వ్యూలో కొన్ని అంశాలపై వారు వ్యక్తంచేసిన అభిప్రాయాలు ఇలా ఉన్నాయి చైనీయుల దాడి-తటస్థ విధానం "సైనిక కూటములలో చేరరాదన్న భారతదేశం విధానం వల్ల ప్రపంచానికి మేలు కలిగింది అయితే ప్రజాస్వామ్యం అంటేనూ, స్వాతంత్ర్యం అంటేనూ భారత దేశానికి అభిమానం లేక పోలేదు వివాదాలను శాంతియుతంగా పరిష్కరించుకోవాలని కోరుతోంది ప్రజాస్వామ్యం ప్రధాన విలువలకు మేము కట్టుబడి ఉన్నాం

ప్రశ్న-పశ్చిమ రాజ్యాలతగాదాలు "ప్రపంచ ప్రజానీకం దృష్టిని మరల్చి, వారికి ఆశాపూరితమైన దృక్పథం అలవర్చాలి శాంతిని సాధించేలాగా వివక్షతకాని తెచ్చుకోవ నిజయత్నతమైంది అయితే పరిస్థితులు భిన్నంగా ఉన్న మరొక సందర్భంలో అది ఫలప్రదం అవుతుందో కాదో మేము చెప్పలేము

"అమెరికాలో జాతివివక్షణ సమస్య పై వ్యాఖ్యానించే అధికారం నాకులేదు అయితే ఈ విషయం అమెరికా సరియ సమర్థవంతమైనదే అనుసరిస్తున్నట్లు కనిపిస్తోంది కలతలాన్ని, అస్పృశ్యతను రద్దుచెయ్యడానికి భారతదేశం ప్రయత్నిస్తోంది, రాజ్యాంగంలో ఇందుకు తగువీర్యాట్లు జరిగాయికాని వాటిని అమలు చెయ్యటంలో మేమింకా చాలా దూరం వెళ్లవలసివుంది

భారతదేశంలో కుటుంబ నియంత్రణం: ఆ లోతుత్తివి అధికం చెయ్యడానికి, జనాభా పెరుగుదలను అరికట్టడానికి మేము ప్రయత్నిస్తున్నాం

అగత్యం కనిపించటంలేదు

"శాంతి లభ్యంకాగలదనడానికి అనేక మార్గాలు కనిపిస్తున్నాయి సోవియట్ యూనియన్‌లో మహత్తరమైన మార్పులు వస్తున్నాయి అదేశం ఇప్పుడు రాజీపడటమే తన విధానంగా పెట్టుకున్నది శ్రీ కృశ్చేవ్ మరికొన్ని సంవత్సరాలపాటు నాయకుడుగానే ఉంటారు. ఆయన మితవాది, దయాదాక్షిణ్యాలు కలవాడు శాంతికావాలని అమెరికా ఆదుర్దా పడుతున్నట్లుగానే ఆయన ఆదుర్దా పడుతున్నారు క్యూబా వ్యవహారంలో ఈ విషయం స్పష్టమైంది

"అల్పస్థాయిపరీక్షల నిషేధం గూర్చి జరుగుతున్న సమాలోచనలు ఇప్పుడు ప్రశస్తిభవిస్తాయేమో మన ఆశాభావం నిరవధికంగా ప్రయత్నిస్తూనే ఉండాలి

"పెద్దరాజ్యాల సమితిని పటిష్టపరిచే, దానిద్వారా చిన్నరాజ్యాలకు న్యాయం, భద్రత సమకూర్చినట్లయితే మనకనుకున్న దేవాలు ఇప్పుడు ఆయుధాలకోసం వినియోగిస్తున్న ధనాన్ని ఆర్థిక సాంఘిక అభివృద్ధి కార్యక్రమాలకు వినియోగించుకోగలుగుతాము ఇప్పుడు లావోస్‌లో నిర్వీర్యతనటు వంటి పరిస్థితి అవి ఎదుర్కోవలసిన అవసరం ఉండదు

చైనీయులదాడి-భారతదేశం రక్షణ 'భారతదేశం ఇతరుల మీద దాడిచెయ్యడానికిగాని, వారి భూభాగాలను ఆక్రమించుకోడానికిగానికాక, ఆత్మరక్షణకోసమే తన సైనిక బలాలను పటిష్ఠం చేసుకుంటోంది

భారత-చైనా దౌత్యసంబంధాలు, దాని ప్రభావం "భారత భూభాగాన్ని ఆక్రమించి తమ ఆధీనంలో ఉంచుకోగలిగినందువల్ల చైనీయుల ప్రతిష్ఠ పెరిగి ఉండవచ్చు కాబట్టి సిద్ధాంతంపట్ల ఆదరణ చూపుతున్న వారు ఉన్నా ఉండవచ్చు అయితే ప్రజల జీవనప్రమాణాన్ని పెంచడానికి భారతదేశం అనుసరిస్తున్న ప్రజాస్వామిక విధానం చాలావరకూ నియంత్రించింది ఇతరదేశాలకు ఇది మార్గదర్శకంగా కావచ్చు కాదరికి చైనీయుల సంతానమైనా, ఆ భావం అట్టే కాలం ఉండదు

చైనా-రష్యా మంతనాలు 'ఆసక్తి వివాదం స్వభావం ఏమిటో పూర్తిగా తెలియదుకాబట్టి ఏమి జరుగుందో నేను చెప్పలేను ప్రపంచం నీలిక ఉన్నమాట విజమేకాని, అది పూడటమో, పెద్దదికావటమో ఉత్తరోత్తర కాలగే పరిణామాలపై ఆధారపడి ఉంటుంది

అమెరికాలో జాతివివక్షణరద్దుకై సత్యాగ్రహం "సత్యాగ్రహోద్యమం భారతదేశంలో

చైనా ఏక్షణమైనా మళ్లీ దాడి చేయవచ్చు

దేశం ఐకమత్యంతో సర్వదా సంసిద్ధమై ఉండాలని ప్రధాని నెహ్రూ హెచ్చరిక

తేజ్‌పూర్, జూన్ 9

చైనావారు ఎప్పుడేమిచేస్తారో ఎవ్వరూ చెప్పలేరనీ, ఏ క్షణాన అయినా వారు మళ్లీ మన దేశంలో ప్రవేశించవచ్చుననీ, కనుక ఎటువంటి సవాలైనా ఎదుర్కొనేందుకు మనం సంసిద్ధమై వుండాలనీ ప్రధాని మంత్రి నెహ్రూ అన్నారు

విన్నపాయం తం ఇక్కడ ఒక పెద్ద బహిరంగసభలో ఉపన్యసిస్తూ ప్రధాని ఇంకాఇట్లా అన్నారు లోగడకూడా వారు నిష్కారణంగా మన దేశంమీద దాడిచేశారు మళ్లీ వారంతట వారే వెళ్ళిపోయారు మనలో ఐకమత్యం అవసరం అదివుంటే దేశం బలిష్ఠమై ఎటువంటి దాడినైనా నిరోధించగలదు మన శక్తి సామర్థ్యాలను భాష మొదలైన స్వల్ప విషయాలపై వేదాంత రాద్ధాంతాలతో వృథా చేసుకోరాదు ముఖ్యంగా ఈ ప్రాంతీయులైన మీపైన విశేషబాధ్యత వున్నది మీరుమాపే నిబ్బరము, మీ ప్రవర్తనమీదనే యావద్దేశపు నిబ్బరం ఆధారపడివుంటుంది క్రిందటిసారి చైనావారు వచ్చినప్పుడు దేశంఅంతా ఒక్కటై అవరిమితా గమం వెల్లడించింది అటువంటిది జరుగుతుందని చైనావారు ఎన్నడూ అనుకోలేదు మనది చాలా విశాలమైన దేశం అయినా పరంలో, ఆచార సంప్రదాయాలలో, శైనర్గిక పరిస్థితులలో ఎంతో వైవిధ్యగల దేశం అయినా పోరంలో దారంలాగా ఈ వైవిధ్యంలో ఒక ఏకత్వం వున్నది, అందరం ఆప్యాయతతో గౌరవాలతో ఆ ఐకమత్యాన్ని బిలువుకోవాలి

కాంగ్రెస్‌వారి కర్తవ్యం

శ్రీ నెహ్రూ స్థానికకాంగ్రెసు కార్యకర్తల వలలో ఉపన్యసిస్తూ కాంగ్రెసు అభియానము సాధించేందుకు కృషిచేయవలసిందిగా వారికి ఉద్బోధించారు ఎన్నికలలో పోటీ చేయటమే కాంగ్రెసు కార్యక్రమంకాదు పోటీలన్నవి సమాజ స్థానమనే ఉత్కృష్ట ఆదర్శం, ఆశయం దానికి వున్నాయి, ప్రతి కాంగ్రెసువాడీ, కుల మతతత్వాలను నిర్మూలించి, సంస్థను బలిష్ఠంచేసి, ఆ ఆశయసిద్ధికై కృషిచేయాలి గడచిన 15 సంవత్సరాలలో ఈ ప్రాంతంలో పిమితమైన వనరులతో గల దేశపు మనదొక్కటే, అటువంటి ప్రభుత్వం గల దేశపు మనదొక్కటే, సమావేశంలో కాంగ్రెస్ ఒక్కటేమిగతాపార్టీ ఇకాం బెసును విమర్శించటానికి మాత్రమే ఘనికి వస్తాయి. అని ఆయన అన్నారు

తర్వాత చైనావల్ల మన్పు మనసన్నా పాలగురించి మాట్లాడుతూ, ఈ మన్పు చాలా కాలం వుండేటట్లుగా వున్నదనీ, కనుక మనం దేశరక్షణ దృష్ట్యాసేకాక, ఆర్థికంగా కూడా బలపడటం అవసరమనీ ఆయన్నారు

చైనా మనపై దాడిచేయటానికి కారణం చూపినమేనా శ్రీ నెహ్రూ బహిరంగసభలో అన్నారు స్వాతంత్ర్యం పొందిన తర్వాత ఈ 16 ఏండ్ల లో మనం తగినంత ప్రగతి సాధించాము అదే చైనావాకు కన్నెర్ర కలిగించింది మన వర్ధతిని ప్రగతిని తారుమారు చేయాలని ఆ దేశ ప్రయత్నం మనది ప్రజాస్వామికరాజ్యం దేవదేశాలమధ్య వ్యాపకం ధర్మం, శాంతి, సహకారం వుండాలనేదే మనం అందుకై కృషిచేస్తోంది ఈదేశాన్ని పోలిన రాజ్యంగా సార్వభౌమ్య నియంత్రణ్యరాజ్యంగా చేయటమే, ఐకమత్య, సహకారాల ద్వారా ఈ ఆశయం దానికి వున్నాయి, ప్రతి కాంగ్రెసువాడీ, కుల మతతత్వాలను నిర్మూలించి, సంస్థను బలిష్ఠంచేసి, ఆ ఆశయసిద్ధికై కృషిచేయాలి గడచిన 15 సంవత్సరాలలో ఈ ప్రాంతంలో పిమితమైన వనరులతో గల దేశపు మనదొక్కటే, అటువంటి ప్రభుత్వం గల దేశపు మనదొక్కటే, సమావేశంలో కాంగ్రెస్ ఒక్కటేమిగతాపార్టీ ఇకాం బెసును విమర్శించటానికి మాత్రమే ఘనికి వస్తాయి. అని ఆయన అన్నారు

తర్వాత చైనావల్ల మన్పు మనసన్నా పాలగురించి మాట్లాడుతూ, ఈ మన్పు చాలా కాలం వుండేటట్లుగా వున్నదనీ, కనుక మనం దేశరక్షణ దృష్ట్యాసేకాక, ఆర్థికంగా కూడా బలపడటం అవసరమనీ ఆయన్నారు

చైనా మనపై దాడిచేయటానికి కారణం చూపినమేనా శ్రీ నెహ్రూ బహిరంగసభలో అన్నారు స్వాతంత్ర్యం పొందిన తర్వాత ఈ 16 ఏండ్ల లో మనం తగినంత ప్రగతి సాధించాము అదే చైనావాకు కన్నెర్ర కలిగించింది మన వర్ధతిని ప్రగతిని తారుమారు చేయాలని ఆ దేశ ప్రయత్నం మనది ప్రజాస్వామికరాజ్యం దేవదేశాలమధ్య వ్యాపకం ధర్మం, శాంతి, సహకారం వుండాలనేదే అందుకై కృషిచేస్తోంది ఈదేశాన్ని పోలిన రాజ్యంగా సార్వభౌమ్య నియంత్రణ్యరాజ్యంగా చేయటమే, ఐకమత్య, సహకారాల ద్వారా ఈ ఆశయం దానికి వున్నాయి, ప్రతి కాంగ్రెసువాడీ, కుల మతతత్వాలను నిర్మూలించి, సంస్థను బలిష్ఠంచేసి, ఆ ఆశయసిద్ధికై కృషిచేయాలి గడచిన 15 సంవత్సరాలలో ఈ ప్రాంతంలో పిమితమైన వనరులతో గల దేశపు మనదొక్కటే, అటువంటి ప్రభుత్వం గల దేశపు మనదొక్కటే, సమావేశంలో కాంగ్రెస్ ఒక్కటేమిగతాపార్టీ ఇకాం బెసును విమర్శించటానికి మాత్రమే ఘనికి వస్తాయి. అని ఆయన అన్నారు

తర్వాత చైనావల్ల మన్పు మనసన్నా

ఆడంబరాలను విడనాడండి దేశసంపదను వృథాకానీయకండి

పాలగురించి మాట్లాడుతూ, ఈ మన్పు చాలా కాలం వుండేటట్లుగా వున్నదనీ, కనుక మనం దేశరక్షణ దృష్ట్యాసేకాక, ఆర్థికంగా కూడా బలపడటం అవసరమనీ ఆయన్నారు

చైనా మనపై దాడిచేయటానికి కారణం చూపినమేనా శ్రీ నెహ్రూ బహిరంగసభలో అన్నారు స్వాతంత్ర్యం పొందిన తర్వాత ఈ 16 ఏండ్ల లో మనం తగినంత ప్రగతి సాధించాము అదే చైనావాకు కన్నెర్ర కలిగించింది మన వర్ధతిని ప్రగతిని తారుమారు చేయాలని ఆ దేశ ప్రయత్నం మనది ప్రజాస్వామికరాజ్యం దేవదేశాలమధ్య వ్యాపకం ధర్మం, శాంతి, సహకారం వుండాలనేదే అందుకై కృషిచేస్తోంది ఈదేశాన్ని పోలిన రాజ్యంగా సార్వభౌమ్య నియంత్రణ్యరాజ్యంగా చేయటమే, ఐకమత్య, సహకారాల ద్వారా ఈ ఆశయం దానికి వున్నాయి, ప్రతి కాంగ్రెసువాడీ, కుల మతతత్వాలను నిర్మూలించి, సంస్థను బలిష్ఠంచేసి, ఆ ఆశయసిద్ధికై కృషిచేయాలి గడచిన 15 సంవత్సరాలలో ఈ ప్రాంతంలో పిమితమైన వనరులతో గల దేశపు మనదొక్కటే, అటువంటి ప్రభుత్వం గల దేశపు మనదొక్కటే, సమావేశంలో కాంగ్రెస్ ఒక్కటేమిగతాపార్టీ ఇకాం బెసును విమర్శించటానికి మాత్రమే

రు. 35 కోట్ల ఖర్చుతో గిడ్డంగుల నిర్మాణం

కేంద్రప్రభుత్వ కార్యక్రమం: ఆహారశాఖ కార్యదర్శి వెల్లడి

బెంగుళూరు, జూన్ 9 1965 సంవత్సరాంతంలోగా 30 లక్షల టన్నుల ఆహార ధాన్యాలు నిల్వచేయడానికి గిడ్డంగులు నిర్మించాలని భారత ప్రభుత్వం నిశ్చయించింది ఈ కార్యక్రమాన్ని మూడు సంవత్సరాలు 35 కోట్ల ఖర్చుకాగలదని కేంద్ర ఆహార శాఖ కార్యదర్శి ఈ వి శుక్లర్ నేడు ఇక్కడ విలేకరులకు తెలిపారు

ఈ సందర్భంలో కేంద్ర రాష్ట్రప్రభుత్వాలు గిడ్డంగులను విస్తృతపరచటం జరుగుతుందని కూడా ఆయన చెప్పారు

గిడ్డంగి సదుపాయాలు కొరతవల్ల ప్రస్తుతము పండించిన పంటలో 12% వృథా అవుతోందనీ, అందువల్ల శాస్త్రీయమైన పద్ధతులలో గిడ్డంగులు నిర్మించడానికి కేంద్ర, రాష్ట్ర ప్రభుత్వాలు ఇప్పుడు పూనుకున్నాయనీ ఆయన వివరించారు

ఈ సమస్యకు ఎంతో నిర్బంధాలతోనూ నిమిత్తములేకుండా 3 లక్షల 60 వేల టన్నుల తిండిగింజలు సేకరించటం జరిగిందని శ్రీ శంకర్ తెల్పారు వరిపంట మద్రాసు ఆంధ్రప్రదేశ్ రాష్ట్రాలలో బాగా పండిందనీ మైసూరు రాష్ట్రంలో కొంత తగ్గిందనీ చెప్పారు కేరళలో మాత్రం పరిస్థితి కొరత ఎక్కువగానే ఉన్నదన్నారు

1964 సంవత్సరాంతానికి ఖర్మా, అమెరికాదేశాలనుంచి బియ్యం దిగుమతి కావచ్చునని, అప్పుడు అరుణిక టన్నుల బియ్యం అవుతాయి అని శ్రీ శంకర్ చెప్పారు గోధుమల పరిస్థితికూడా సంతృప్తికరంగానే ఉన్నదని చెబుతూ ప్రస్తుతం 18 లక్షల టన్నుల గోధుమలు నిల్వ ఉన్నాయన్నారు

కేంద్ర ఆహార మంత్రి ప్రస్తుతం అమెరికాలో జరుపుతున్న మంతనాల వలితంగా భారత్-అమెరికా ఒప్పందం (పి ఎల్ 480 క్రింద చేసుకున్నది) గడువు 1965 వరకూ పొడిగించబడవచ్చునని శ్రీ శంకర్ ఆశాభావం వెల్లడించారు

గిడ్డంగి పదుపాయాలను వినియోగించుకొనవలసిన అవసరమును రైతులకు వివరించేందుకు దేశవ్యాప్తంగా ప్రచారోద్యమం ప్రారంభమవుతోందని ఆయన తెల్పారు (స్వ ని)

చౌదరికి నేపాల్ సేనలో గౌరవ హోదా

కాట్మాండూ, జూన్ 9 భారతదాతి దళాధిపతి జనరల్ జె ఎన్ చౌదరికి రాజ మహేంద్ర వేసి సేనలో గౌరవ జనరల్ హోదా ఒకటి ప్రత్యరించారు

నేపాలీమంత్రిమండలి అధ్యక్షుడు డాక్టర్ తులసీగిరి జనరల్ చౌదరి గౌరవార్థంచేసిన విందు సందర్భంలో ఇది జరిగింది రాజు, రాణి నర్వసే వి జనరల్ నీల్‌షెల్‌షేర్ ఆందరి సమక్షంలో ఫీల్ మార్షల్ కె జె ఎన్ సింహ్ ఇందుకు సంబంధిం న పత్రమును చదివి, దానిని జనరల్ చౌదరికి సమర్పించారు

రాజు మహేంద్ర స్వయంగా ఒక నేపాల్ సేనాని బిడ్డాన్ని జనరల్ చౌదరికి బహూకరించారు

జనరల్ చౌదరి రాజుకు ధన్యవాదాలర్పించారు

11942 మందిమృతి

చుంగాంగ్, జూన్ 9 మే 29 న తూర్పు పాకిస్తాన్ కోస్తాకు తగిలిన తుపాను మూలంగా 11942 మంది చనిపోవడమో, పత్తాలేకపోవడమో జరిగిందని, రాష్ట్రగవర్నర్ అబ్దుల్ మొనెంఖాన్ నిన్నరాత్రి ఇక్కడ వెల్లడించారు

వాతావరణం

మద్రాస్, జూన్ 9 తెలంగాణాలో స్థానికముగాను, మిగతా ప్రాంతములో చెదురుగా రేపు సాయంత్రములోగా వర్షము పడుచున్నదు. మద్రాస్‌లో సాయంత్రము, లేదా రాత్రిలో ఉరుములతో కూడిన జల్లులుపడే అవకాశము వుంది

పాకిస్తాన్ రక్షణఖర్చులో రు. 10 కోట్లు పెరుగుదల

1963-64 బడ్జెట్‌లో ఏర్పాటు

రావల్పిండి జూన్ 9 పాకిస్తాన్ రక్షణశాఖ ఈ యేడాది నిరుటికంటే 10 కోట్ల రూపాయలు ఎక్కువ ఖర్చు పెట్టబోతున్నది

అధ్యక్షుడు మహమ్మద్ అయూబ్ 63-64 బడ్జెట్ అంచనాలను పార్లమెంటుకు సమర్పిస్తూ ఈ సంగతి వెల్లడించారు సేనల యుద్ధ సన్నద్ధతను పెంపొందించడానికు ఈ అదనపు ఖర్చు అవసరమైందని ఆయన అన్నారు

దీనితో పాకిస్తాన్ రెండ్యా ఆదాయంలో నూటికి 51 వంతులు రక్షణకు వినియోగం అవుతుంది

బడ్జెట్‌లో చూపబడిన రక్షణ వ్యయంలో అమెరికా సీటోసెంటోలనుంచి సమకూర్చుగా వచ్చే సాధనసామగ్రి సంగతి లేదని ఆయన వివరించారు అమెరికానుంచి లభించే సహాయం ఎంత అనేది అధికార రీత్యా ఎన్నడూ తెలియదు కాని ఆ ధికార సమాచార్యాబట్టి పాకిస్తాన్ ఎంత కోల్పోయిందనుకొంటే మళ్లీ అంత మొత్తం అమె

కింగ్‌జార్జి హాస్పిటల్, విశాఖపట్నం

నోటిఫికేషన్

శ్రీకాకుళము, విశాఖపట్నం, తూర్పుగోదావరి, పశ్చిమ గోదావరి, కృష్ణా జిల్లాలకు చెందిన అభ్యర్థులనుండి, నర్సింగ్ రేడియో లాబొరేటరీ ఉపన్యాసాలు కోర్సులో ప్రవేశమునకై, 5-7-63 తేది సాయి 5 గంటలవరకు నిర్ణయించిన ఫారములో దరఖాస్తులు దాఖలు చేయగోరడమైనది. శిక్షణ 1-8-63 తేదీనుండి ప్రారంభమగును. ఈ శిక్షణ కాలపరిమితి ప్రారంభించిన నాటినుండి ఒక యేడాదికాలము. ఈ కాలములో స్టయిపెండులు యివ్వబడవు. ఇంటర్మీడియేటులోగాని, పియుసిలోగాని, పిఉక్కు మెట్రిక్యులేషన్ లేక తెలిపిలు అన్నవల్లుగా వచ్చిన స్త్రీ పురుషులు మాత్రమే యీ కోర్సుకు దరఖాస్తు చేయవలెను. అభ్యర్థుల వయస్సు 1-8-63 తేది నాటికి 18 కంటే తక్కువ, 25 కంటే ఎక్కువ వుండరాదు. వివరములు, నిర్ణయించిన ఫారము కావలెనని "ది డైరెక్టరు ఆఫ్ నర్సింగ్ సెంటెంటు, కింగ్‌జార్జి హాస్పిటల్, విశాఖపట్నం-2" వారిచే పొందవచ్చును. వారికి రాసే ఉత్తరములో (1) అప్లికేషను ఫారము, (పాస్‌పోర్టు సైజుదుల్లింద సూపరింటెండెంటు కింగ్‌జార్జి హాస్పిటల్, విశాఖపట్నం, వారి ఆఫీసులో ఒక రూపాయి చెల్లించి పొందిన రశీదు అతనివ్వలెను లేక సదరు రూపాయి విశాఖపట్నం కింగ్‌జార్జి హాస్పిటల్ సూపరింటెండెంటుగారికి ఎం ఓ పంపబడినట్లు పోస్టల్ అధికారులు యివ్వగలిగినచో అతనివ్వవలెను. (11) స్వంతఅడ్రసు, తగిన స్టాంపు అంటించి (9"×4") కవరు పంపవలెను.

ఉత్తర ప్రత్యుత్తరాలన్నియు సూపరింటెండెంటుకు వారి అధికారపూర్వకముగా పంపవలెనే గాని పేరుకు పంపరాదు. 5-7-63 తేదీ దరువాత వచ్చిన దరఖాస్తులు వెంటనే తిరస్కరింపబడును.

వి ఎస్ రఘునాథన్ ఎం డి,
సూపరింటెండెంటు
కింగ్‌జార్జి హాస్పిటల్, విశాఖపట్నం

తిరుమల తిరుపతి దేవస్థానం

తిరుపతి

బంగారు, వెండి వగైరా ఏలం నోటీసు

తిరుమల తిరుపతి దేవస్థానములో రాబడిన బంగారు అవరంజి కడ్డీ గామార్కు (మచారు 40-50 తులముల తూకం లేక 350 మొదలు 450 గ్రాములు మచారుగా గలిగి) వెండి కడ్డీలు వెండి ఒక్కొక్క లాటుకు మచారు 1000 తులములు గలవి మరియు పాతరాతి, యెడ్వర్డు మొదలగు వెండిరూపాయలు, పారిరూపాయలు, తేడ మలాక్, వెండి పడియాములు, పింటాన్ పేరాలు, రేడియాలు మొదలగునవి 1963 సం॥ జూన్ 19-6-63 తేది బుధవారం మొదలు మధ్యాహ్నం 2 గంటల నుండి సాయంత్రం 5 గంటలవరకు, తరువాత ఏలం పూర్తియగువంకు 12 గం॥ నుండి సాయంత్రం 5 గం॥ వరకు తిరుమల తిరుపతి దేవస్థానం హెడ్డాఫీసు ఆవరణమందు ప్రతిదినము యేలం వేయబడును. బంగారులాట్లు (మత్తము దినపు) అన్ ఇండియా రూల్స్ 1962 మేరకు గోల్డ్ కంట్రోలు పిరిగు శైమ్సు పాటియుండు వారే బంగారు యేలమునందు పాల్గొనవలెను. అట్టి శైమ్సును వారితోగూడ తెచ్చుకొని అధికారులు చూపవలెను. ఏలంలో పాలుపుచేయగోరువారు ముందుగా రు 200/- తరావర్తు కట్టి ఏలములో పాలుపుచేయవలెను. యేలంలోయిన రెండురోజులలోపల సదరు పాలు మొత్తము చెల్లించి లాట్లు పుచ్చుకొనవలెను. అట్లు నాయిదారోపం వదరులాట్లను తీసికొనని యెడల, సదరు లాట్లను మరువేలం చేయుటకు అందువ్వ దేవస్థానమునకు కలిగే నష్టమును క్రమప్రకారం అవల్ పాలు దారువిద్ద కమాలు చేయబడును. మి గతా విషయములు కలిసికొన దలచినవారు, తిరుమల తిరుపతి దేవస్థానం ఆఫీసులో విశదముగా తెలిసికొనగలరు.

తిరుపతి 30-5-63 } పి అన్నారావు, ఎగ్జిక్యూటివ్ ఆఫీసరు

పేటెంట్లు కావలెను

మా 1964 క్యాలెండర్లకు అనుభవముగల పేటెంట్లు కావలెను. చాలా చౌకయైనవిగా అందమైన నమూనా వివరాలకు వ్రాయండి
SIVAKASI CALENDAR Co.,
P B 1775, Madras

శ్రీ సేవా మందిర్

శ్రీలకు ప్రత్యేక శిక్షణ యిచ్చును. మద్రాస్ SSLC అప్పీలరు '63 (X వ స్టాండర్డు) మద్రాస్ SSLC మార్చి '64 (X వ స్టాండర్డు) ఆంధ్ర మెట్రిక్ మార్చి '64 ప్రవేశములు జరుగుచున్నవి. హాస్టల్ వసతి గలదు. వివరములకు
66 బజార్లా రోడ్, మద్రాస్-17

హిందూపూర్ మునిసిపాలిటీ

నోటిఫికేషను

హిందూపూర్ మునిసిపాలిటీ కమిషనరుగారిచే 28-6-63 తేదీ సాయి 4 గంటలవరకు మునిసిపల్ వారి A P A 613 విక్రయము విషయములో నీలువేసిన కవర్లలో పెట్టి అందుకొనబడును. వారి వివరములు, పెండరు షరతులు కావలసినవారు మునిసిపల్ ఆఫీసువారికి సెట్టు ఒకటికి రు 5/- చొప్పున చెల్లించి పొందవచ్చు.

P. A. వారి బిడ్ ఫారం విక్రయము } ఒకటికి రు 500

ఎన్ రంగారావు,
మునిసిపల్ కమిషనరు, హిందూపూర్

రాజా ఆర్ ఎస్ ఆర్ కె రంగారావు కాలేజీ బొబ్బిలి, శ్రీకాకుళం జిల్లా

సైన్సు కాలేజీ జూన్ 17, 1963 వ తేదిన తెరిచి నెలువబడును. కాలేజీలో చేరించబడు పాఠ్యభాగములు

ప్రీయూనివర్సిటీ కోర్సు
పార్టు I— ఇంగ్లీషు
పార్టు II— తెలుగు
పార్టు III— (1) లెక్కలు, ఫిజికల్ సైన్సు (2) బయాలజీ, ఫిజికల్ సైన్సు (3) ఇండియన్ హిస్టరీ, ఎకనామిక్సు (4) ఇండియన్ హిస్టరీ, సివిక్సు
బి ఏ పార్టు I—ఇంగ్లీషు, తెలుగు, జనరల్ ఎడ్యుకేషన్
పార్టు II హిస్టరీ, ఎకనామిక్సు, పొలిటిక్సు
ప్రాస్పెక్టస్, దరఖాస్తు ఫారములు కాలేజీ ఆఫీసులోగాని, లేక స్వంత చిరునామాలో, 10 నయాపైసలు పోస్టుబిళ్లలు అంటించబడిన కవరు ప్రేమపూర్వకం పంపిన, పొందగలరు.

జి సుబ్బిరెడ్డి,
ప్రిన్సిపాల్

తి.తి.దేవస్థానం, తిరుపతి

అబ్‌స్ట్రాక్ టెండరు నోటీసు

1373 సంవత్సరానికి అనగా 1-7-63 మొదలు 30-6-1964 వరకు ఒక సంవత్సరమునకు తిరుమల, తిరుపతి దేవస్థానములకు ఈ క్రింద వివరించిన వస్తువులు వగైరాలు సప్లై చేయుటకు కాంట్రాక్టు చేయగోరువారు 22-6-1963 తేది సాయంత్రము 4 గం॥ లోగా తిరుమల తిరుపతి దేవస్థానముల ఎగ్జిక్యూటివ్ ఆఫీసరు వారి ఆఫీసులో సీలువేసిన కవర్లలో టెండర్లు చేరునట్లు పంపుకోవలెనును. సై టెండర్లను ఆ తేది సాయంకాలము 4-30 గంటలకు శ్రీ ఎగ్జిక్యూటివ్ ఆఫీసరు వారిచేత వారిచే అధికారులు పాల్గొని అధికారులు పాల్గొని తెరువబడును. అవసరమయితే టెండరుదార్లు కూడ హాజరు కావచ్చును.

తిరుమలలోను, తిరుపతిలోను గోశాల యందున్న పశువులు (ఆవులు) కావలసినంత అనగా రాగి, జొన్న చొప్ప (Green cholam & farm productions) సప్లై చేయుటకున్ను టెండరు కండిషన్లు, ఫారములు యితర వివరములు తెలుసుకొనగోరువారు దేవస్థానం ఎగ్జిక్యూటివ్ ఆఫీసరువారి ఆఫీసులో ఆఫీసువేళలో దలచినవారు, తిరుమల తిరుపతి దేవస్థానం ఆఫీసులో విశదముగా తెలిసికొనవచ్చును.

తిరుపతి 7-6-1963 } పి అన్నారావు ఎగ్జిక్యూటివ్ ఆఫీసరు

Sports

టోక్యో ఒలింపిక్స్:

భారతజట్టు సహాయార్థం హైదరాబాద్‌లో 'పతాకదినం'

జూన్ 30-న వివిధ మ్యాచీల నిర్వహణ

(ఆంధ్రపత్రిక ప్రతినిధి)

హైదరాబాద్, జూన్ 9: టోక్యో ఒలింపిక్ పోటీలలో పాల్గొనునున్న భారత ఒలింపిక్ జట్టు సహాయార్థం జూన్ 30-న పతాకదినోత్సవాన్ని జరపాలని హైదరాబాద్ జిల్లా ఒలింపిక్ సంఘం నిర్ణయించింది.

ఈ ఒకరోజు టూర్నమెంటులో ఫుట్‌బాల్, వాలీబాల్ (జూనియర్), బాస్కెట్‌బాల్, కబడ్డీ (జూనియర్) ఖోఖో (బాలికలు) అథ్లెటిక్స్, బరువు ఎత్తు ఒ, స్త్రీల వాలీబాల్, తరిగి నిష్మనములలో మ్యాచీలు ఏర్పాటైనాయి.

పోటీల నిర్వహణ సంఘానికి డాక్టర్ ఏ పిరోల్‌కర్ అధ్యక్షుడుగాను శ్రీ అహ్మద్ మొహియుద్దీన్ గౌరవ కార్యదర్శిగాను ఎన్నికైనారు.

ఈ పోటీలో పాల్గొనగోరేవారు తమ దరఖాస్తులను శ్రీ యల్ వెంకటాచారిరెడ్డి, ట్రెజరర్, హౌస్ యం ఏ పార్క్ అండ్ స్టేడియం (గ్రౌండ్) సెక్షన్ దారుషిఫా చిరునామాకు పంపవచ్చు.

గిబ్స్ బౌలింగ్ ప్రతిభ

మాంచెస్టర్, జూన్ 9 ఇంగ్లండ్—వెస్టిండీస్ల మధ్య యిక్కడ జరుగుతున్న ఒక టెస్టులో నిన్న యీడారోజున వెస్టిండీస్ జట్టు, ఇంగ్లండ్‌ను 296 పరుగులు వెనుకపడేటట్లు చేసి బలంగా ఉంది.

నిన్న 'టీ' వేళకు తన మొదటి ఇన్నింగ్సులో ఇంగ్లండ్, 205 పరుగులకే కుప్పకూలి తరువాత దేశకూ ఆట ఆరంభానికి 97 పరుగులకు ఒక వికెట్ కోల్పోయింది.

ఇంగ్లండ్ కడపటి ఆరు వికెట్లు 50 నిమిషాలలో టపాకాయల్లాగా పేలిపోయి.

గిబ్స్ 59 పరుగులకు అయిదు వికెట్లు తీసుకున్నారు.

డెక్స్టర్ ఒక్క వేలిమీదుగా 73 పరుగులు చేశారు. ఆయన స్కోరింగ్ పరుగులతోనే ఇంగ్లండ్ ఇన్నింగ్స్ శీఘ్రంగా ముగింపుకు వచ్చాయి.

వెస్టిండీస్ మొదటి ఇన్నింగ్స్ మొత్తం 501 కి సమాధానంగా, ఇంగ్లండ్ తన రెండవ ఇన్నింగ్స్‌లో ఒక వికెట్‌కు 97 పరుగులు చేసింది.

భారత అటవీ సంపదపై దర్యాప్తు

పథకానికి నమితి ప్రత్యేకనిధి తోడ్పాటు

అక్కరాజునమితి, జూన్ 5 భారతదేశంలో అటవీ సంపదమీద దర్యాప్తు జరిపేందుకు తలపెట్టిన ఒక పథకానికి నమితి ప్రత్యేక నిధినుంచి 885100 డాలర్లు మంజూరు చెయ్యడానికి నిధి నిర్వహణ మండలి నేడు ఆమోదించింది.

ఈ పథకం అమలుకు భారతదేశం మరో 20 కోట్ల డాలర్లు ఖర్చు చేయవలసి ఉంటుంది.

వరంగల్లు (ఆంధ్రప్రదేశ్)లోని ప్రాంతీయ ఇంజనీరింగ్ కళాశాలలో ఉపాధ్యాయుల శిక్షణ కేంద్రం ఏర్పాటు చెయ్యడానికి మరో కార్యక్రమం తయారైంది. విదేశాలలో చదువుకోవడానికి వెళ్లే భారతీయ విద్యార్థులకు ఉపకార వేతనాలు ఇస్తారు. ఈ కార్యక్రమానికి అయ్యే ఖర్చులో నమితి ప్రత్యేకనిధి 1,764,900 డాలర్లు, భారతప్రభుత్వం 5,327,000 డాలర్లు భరిస్తాయి.

అభివృద్ధి చెందుతున్న దేశాలలో తలపెట్టిన 41 పథకాలలో భారతదేశం పథకం ఒకటి. ఈ పథకాలన్నిటినీ నమితి ప్రత్యేకనిధి నిర్వహణమండలి ఆమోదించింది. వీటి అమలుకు 82,700,000 ఖర్చు కాగలదని అంచనా.

వీటిలో 16 పథకాలు పాఠశాలల ఉపాధ్యాయులకు, పెద్దకమ్యూనికేషన్ల నిర్మాణానికి, వ్యవసాయ, పారిశ్రామిక నీళ్ల రంగాలకు శిక్షణ గల పెందుకు తలపెట్టినవి. మిగతావి వ్యవసాయ, పారిశ్రామిక రంగాలలో పరిశోధనవిభాగాలు తలపెట్టినవి. మంచి ప్రతిపాదిత పథకాలు 3 కోట్ల 20 లక్షల డాలర్ల నమితి ప్రత్యేకనిధి నమకూర్చుతుంది. మిగతాధనం ఆయా ప్రభుత్వాలు సమకూర్చుకుంటాయి.

కొత్త టేబాయింపులలో ఆసియా, దూరప్రాచ్య రాజ్యాలకు అత్యధికసాయం లభిస్తుందని నిధి నిర్వాహకులు తెల్పారు. ఈ ప్రాంతంలో 14 పథకాలకుగాను నిధి 1 కోటి 20 లక్షల డాలర్లు ఖర్చు చేస్తుంది.

తెలుగువారి జాతీయ జీవనం

శ్రీ నిడదవోలు వెంకటరావు ప్రసంగం

హైదరాబాద్, జూన్ 7 ఏప్రిల్‌నుండి గ్రంథాలయం సికింద్రాబాద్ ఆధ్వర్యాన గ్రంథాలయం ఆవరణలో బుధవారం పాయంకాలం శ్రీ నిడదవోలు వెంకటరావుగారు 'తెలుగువారి జాతీయజీవన' అను విషయంపై ప్రసంగించారు. గ్రంథాలయ కార్యదర్శి శ్రీ యం వి యస్ వరప్రసాదరావు 'విద్యారత్న' శ్రీ వెంకటరావును సభికులకు పరిచయంచేసి స్వాగతవచనాలు పలికారు.

శ్రీ నిడదవోలు వారు ఇల్లా ప్రసంగించారు "మన పామరులలో, జాతీయములలో మన జీవితమంతా ఇమిడివుంది. మన ఆచార వ్యవహారాలవల్ల మన వాగరికత తెలుస్తుంది. మన తెలుగువారి వాగరికత అతి పాచీనమైనది. భాష లనుపదము పచి వచ్చినది తెలుగు' అని, దేశము అనుపదము వచ్చినవ్వడు 'ఆంధ్ర అని అంటాము. ఆంధ్రులు ప్రాచీనులు. ఆంధ్రులంటే అతి ప్రాచీనులు తెలుగువారు. ఆంధ్రులు ఉత్తరాదినుంచి వచ్చారు. తెలుగువారు ఆ పచ్చి వారి పైదికకర్మలు గ్రహించారు.

ఆ పిమ్మట వారు "మిం మువల్లి" కావ్యాన్ని వివరించారు. భావలో అర్థములేకుండ పదము వుండదని, జాతీయపదాలు కొన్నింటికి అర్థ మచెప్పారు. సమైక్యను పాదపారణముగా వివరించారు.

కార్యదర్శి వందనసమర్పణతో కార్యక్రమం విజయవంతముగా ముగిసింది.

స్వర్ణకారులకు ప్రత్యామ్నాయ వృత్తులు

కల్యాణదుర్గం సభలో విజ్ఞప్తి

కల్యాణదుర్గం జూన్ 6 స్వర్ణ నియంత్రణ విధుల ధరలవల్ల నిరుద్యోగులైన స్వర్ణకారులందరికీ ప్రత్యామ్నాయ వృత్తులు చూపించాలని ఈ 3 వ తేదీన శిక్షణ పొందిన స్వర్ణకారుల మహాసభ ప్రభుత్వానికి విజ్ఞప్తి చేసింది.

సభకు శాసనసభ్యుడు శ్రీ పి వి నాథ్ అధ్యక్షత వహించారు. తాలూకాలోని వివిధ గ్రామాలనుంచి సుమారు 120 మంది స్వర్ణకారులు పాల్గొన్నారు.

కల్యాణదుర్గం పంచాయతి అధ్యక్షుడు శ్రీ బి, ఎరిస్వామి స్వర్ణనియంత్రణ విధానాన్ని విమర్శిస్తూ, దాని మూలంగా స్వర్ణకారులకు కలిగిన కష్టనష్టాలను వివరించారు. తాలూకా కమ్యూనిస్టు పార్టీ కార్యదర్శి శ్రీ పి ఎస్ శర్మ, సభాధ్యక్షుడు శ్రీ చౌదరికూడా ప్రసంగించారు. శ్రీ షైఖ్ ఇబ్రహీంసాహెబ్‌వందన సమర్పణం చేశారు.

సభకు పూర్వం స్వర్ణకారులు పట్టణంలో ప్రదర్శనలు జరిపారు.

అతి తిండివల్ల గూడా నిస్సత్తువ

అమెరికన్ శాస్త్రజ్ఞుని వివరణ

వాషింగ్టన్, జూన్ 8 అతి తిండివల్ల శక్తిమేరకు పనిచేయలేకపోవడం, కాలుష్యం, ఆయాసం, నిస్సత్తువ వగైరాలు కలుగుతాయని అమెరికా శాస్త్రజ్ఞుడు ప్రొఫెసర్ గైడ్‌కింగ్ నేడు ప్రసంగ ఆహారమహాసభకు తెలియజేశారు.

అతి తిండివల్ల దానిని అరిగించుకోడానికి, జీర్ణకోశంలో లాగానే, ఎక్కువ కాలేయ వ్యయం అవుతుందని, ఇది చాలా ప్రమాదకరమైన నిస్సత్తువకు దారి తీస్తుందని ఆయన చెప్పారు.

అట్లాంటా, జూన్ 8 "వాట్" మండలం అల్బామ్రా నౌకాదళంలో కెనడా రేడియో (రాడా) ఎయిర్ ప్రకటించారు.

సర్ పాల్ గోర్‌బూత్

మాడ్రిడ్, జూన్ 7 బ్రిటిష్ రాయబారి సర్ పాల్ గోర్‌బూత్ నేటరాత్రి లండన్‌కు బయలుదేరి వెళ్లారు.

ఉస్మానియా బి. ఏ. ఎసెసి. పరీక్షా ఫలితాలు

హైదరాబాద్, జూన్ 8 ఉస్మానియా విశ్వవిద్యాలయం 1963 మార్చిలో నిర్వహించిన (బి ఏ ఎస్ సి అండ్ ఎ కామర్స్) 1, 2, 3, 4 పరీక్షలలో ప్రాసయిన వారి నంబర్లు

1 పరీక్ష (ఐ సి ఎ ఆర్)

ఈ క్రింది వారు ప్రాసయినారు 1 3 4 9 12 14 15 21 25 27 34 38 49 53 54

పరీక్ష పూర్తి చేసినవారి నంబర్లు 64 66 67 68 71 72

35 యూనిమల్ కెమిస్ట్రీ, పైటో జీన్, 40 అనాటమీ 45, 48 అగ్రికల్చర్ ఎకనమిక్స్ అండ్ స్టాటిస్టిక్స్‌లో తప్పారు. అయినా పై తరగతికి ప్రమోటు అయినట్లు.

2 పరీక్ష (ఐ సి ఎ ఆర్)

ప్రాసయినవారి నంబర్లు 75 78 79 80 82 83 84 86 87 89 92 93 96 టు 100

ఈ క్రిందివారు వారి నంబర్లకు ఎదురుగా ఇచ్చిన సబ్జెక్టులలో ప్రాసయినవారు

76 (1, 2, 4, 5)
77 (2 4, 5)
81 (2, 5)
85 (2, 3 5)
88 1, 2 4, 5)
90 2 3)
91 (2)
94 (1 2, 3, 5)
95 (2, 3, 4, 5)
101 (2)
102 (1, 2, 3)
103 (1, 2)
104 (4, 5)
1 అనాటమీ పార్టు 2
2 ఫిజియాలజీ పార్టు 2
3 పార్మకాలజీ
4 పథాలజీ పార్టు 1
5 బాక్టీరియాలజీ పార్టు 1

2 వ పరీక్ష

నం 110 పరీక్ష పూర్తిచేశారు
నం 107 అనాటమీ, ఫిజియాలజీలలో తప్పినవారు

2 వ పరీక్ష (పాత)

నం 108 109 పరీక్ష పూర్తిచేశారు
నం 106 యానిమల్ హస్బెండరీలో ప్రాసయినారు

3 వ పరీక్ష

ఈక్రిందివారు ప్రాసైనారు: 112 117 118 124 127 134 135 139 141 146 152 153 154 155 157 160 165 166 168 170

ఈ క్రిందివారు అయా సబ్జెక్టులలో ప్రాసైనారు

113 (1 3)
114 (1 3)
115 (1 3)
116 (1)
119 (1)
120 (1)
121 (1 3)
122 (1)
123 (1 3)
125 (1)
126 (1)
131 (3)
132 (1 3)
133 (1 3)
136 (1 3)
138 (1)
140 (1 3)
144 (3)
145 (3)
147 (1 3)
149 (3)
151 3)
156 1 3)
158 (1 3)
159 (3
161 (1 3)
162 (1)
169 (1 3)
171 (1)

సబ్జెక్టుల వివరాలు: 1 యానిమల్ హస్బెండరీ పార్టు 1, 2 మెటీరియా మెడికా అండ్ ఫార్మకాలజీ 3 పేథాలజీ లాక్టీరియాలజీ ఇమ్యునాలజీ

3 వ పరీక్ష (పాత)

ఈక్రిందివారు పరీక్ష పూర్తిచేశారు: 173 174 175 176 177 178 179 180 181 182

4 వ పరీక్ష

వరస క్రమంలో రెండవ తరగతి: 183 184 187 188 189 192 193 194 195 196 197 201 202 204 207 208 212 226 228 230 238 240 242 243 246 247 248 249 250

ఈ క్రిందివారు అయా సబ్జెక్టులలో ప్రాసయినవారు

185 (1, 3)
186 (2, 3)
191 (3)
198 (1)
199 (3)
200 (3)
203 (1, 3)
205 (1, 2)
206 (2, 3)
211 (1)
213 (2)
214 (2, 3)
215 (1, 3)
218 (2, 3)
219 (3)
220 (2, 3)
222 (3)
223 (1)
224 (1)
225 (2)
227 (3)
229 (2, 3)
231 (2, 3)
234 (3)
241 (3

సబ్జెక్టుల వివరాలు:
1 యానిమల్ హస్బెండరీ
2 మెడిసిన్, మాంస పరీక్ష
3 సర్జరీ

ఆంధ్రప్రాంతం

హయ్యర్ సెకండరీ, మల్టీ పర్పస్ స్కూల్ లీవింగ్ సర్టిఫికెట్ పరీక్షా ఫలితాలు

హైదరాబాద్, జూన్ 8 1963 మార్చిలో హయ్యర్, సెకండరీ అండ్ మల్టిపర్పస్ స్కూల్ లీవింగ్ సర్టిఫికెట్ పరీక్షలు పాసైన అభ్యర్థుల తాలూకు అనుబంధ జాబితా వీరు 1963—64 లో ఆంధ్ర, శ్రీ వెంకటేశ్వర విశ్వవిద్యాలయాల్లో పై తరగతికి వెళ్ళవచ్చు. అయితే తరగతిలో చేరే సమయ పత్రము అక్టోబరు 31 కి 16 ఏళ్లు నిండని వారు ఆంధ్ర, శ్రీ వెంకటేశ్వర విశ్వ విద్యాలయ ప్రాంతాలలో పై తరగతికి వెళ్లటానికి వీలులేదు.

ఆంధ్ర విశ్వవిద్యాలయ ప్రాంతం

పూర్తి పరీక్ష

1015 66 1786 1902 2139 2203 04 06 10 11 14 15 16 17 18 19 20 23 24 26 27 31 32 37 43 44 45 46 47 49 51 52 53 54 55 56 59 60 61 62 64 72 76 79 80 82 84 85 2300 02 04 07 08 10 14 15 16 18 19 24 27 29 32 34 36 42 46 47 49 52 53 55 58 59 60 61 64 65 67 4798 4805 06 31

గ్రూపు పద్ధతి క్రింద ప్రాసయినవారు 4810 20 23 24 26 27 38

ఈ క్రింది నంబర్లుగలవారు వారి నంబరుకు ఎదురుగా ఇచ్చిన గ్రూపు, లేదా గ్రూపులలో ప్రాసయినవారు

988—(4) 98—(1 3 4) 99—(4) 1022—(1 4) 1025—(1 4) 27—(1 3 4) 42—(1 4) 89—(4) 1385 — (3 4) 1901 — (1 4) 2084 — (1 4) 2138 — (2) 2205 — (1 3) 07 — (1) 08—(1 3) 09—(1) 22—(1) 25—(1) 28—(1) 33—(1) 35—(1) 36—(1 38—(3) 40—(1) 41—(1 2) 42—(1 3) 48—(1) 50—(1 3) 58—(1) 63—(1 3) 77—(1) 78—(1 2) 81—(1 2) 87—(1) 88—(1) 89—(1) 90—(1) 92—(1) 93—(1) 94—(1) 96—(1) 97—(1) 2301 (1) 06—(2) 17—(1) 20—(1 3) 22—(1) 23—(1) 25—(1) 26—(1) 30—(1) 31—(1) 33—(1 3) 35—(1) 44—(1) 45—(1 3) 50—(1) 51—(3) 57—(3) 63—(1) 66—(1)
4808—(1) 18—(1) 25—(3) 32—(1) 33—(1)

శ్రీ వేంకటేశ్వర విశ్వవిద్యాలయప్రాంతం

పూర్తి పరీక్ష

2437 3931 35 36 37 41 42 44 45 46 48 49 51 52 55 56 57 59 60 62 63 65 66 67 68 70 71 72 74 77 79 83 84 88 96
4003 09 10 15 17 20 21 22 23 24 25 26 28 29 30 31 32 33 34 35 37 38 39 40 42 43 45 46 47 50

గ్రూపు పద్ధతి క్రింద ప్రాసయినవారు: 5235 37 38 41 42 44 47 50

ఈ క్రింది నంబర్లుగల అభ్యర్థులవారి నంబరుకు ఎదురుగా ఇచ్చిన గ్రూపులలో ప్రాసయినవారు

2396—(4) 2555—(4) 3929 (1) 30—(1) 32—(1) 33—(1) 38—(1 2) 39—(1) 40—(1) 43 (1 2) 47—(1) 50—1 3) 54—(1) 58—(1 2) 61—(1) 64—(1) 73 (1) 76(1) 78—(1) 80—(1 3) 81—(1) 82—(1 3) 86—(1) 89—(1) 91 (1) 93—(1) 95—(1)
4005—(1) 11—(1) 12—(1 3) 13—(1 2) 14—(1 2) 16—(1) 18—(1) 19—(1) 27—(1) 36—(1 2) 44—(1) 48—(1 2) 49—(1 2)
5229—(1) 32—(1) 45—(1) 46—(1) 51—(1 2)

ఈ క్రిందివారు 1964—65 లో పై తరగతికి వెళ్ళవచ్చును

2339 ఆంధ్ర
3953 శ్రీ వెంకటేశ్వర
4006 శ్రీ వెంకటేశ్వర

ఈ క్రింది నంబర్లు గలవారు పరీక్షలో తప్పారు

ఆంధ్ర విశ్వవిద్యాలయ ప్రాంతం

1013 2212 13 21 29 30 34 39 57 65 66 నుంచి 71
2273 నుంచి 75 83 86 91 95 99 2303 05 11 12 21 28 38 40 41 43 56 62
4001 04 07 4799 4800 01 04 07 11 12 13 14 15 17 19 21 22 30 34 35 36 37 40 నుంచి 48
5225 26 27 28 30 31 33 34 36 39 40 43 48 49

మిగిలినవంబర్ల పరీక్షలు ఇంకా నిలిపి ఉంచబడినవి

ఆకాశవాణి

[తెలుగులో వార్తలు: ఉ॥ 7; మ॥ 1.50; సా॥ 7; ఆంగ్లంలో వార్తలు: ఉ॥ 8, మ॥ 1.30; సా॥ 6 రా॥ 9]

మంగళవారం, జూన్ 11

హైదరాబాద్ (ఎ)

(405 4 మీటర్లు)

ఉ॥ 6-30 మంగళాశ్రీ కార్యక్రమ వివరణ 6-45 భక్తిరంజని (విజయవాడనుండి రిలే) 6-55 మాక్తి తుకావళి 7-15 సమ్మతాలం 7-20 హిందూస్థానీ సంగీతమిశ్రమ 7-30 మగం సంగీత రేడియో ప్రసారం 7-45 రాగమంజరి 8-15 విజయవాడనుండి రిలే 9-00 ప్రసార సమాప్తి

మ॥ 12-30 కార్మికుల కార్యక్రమం 1-00 పనితాలి (విజయవాడనుండి రిలే) 1-30 వాద్యగోష్ఠి వీణ విద్వాంసులు 1-40 హిం వా 2-00 హైదరాబాదీ రిలే 2-10 ఉ వా 2-20 జిలేబి 2-30 ప్రసార సమాప్తి

సా॥ 6-00 స్థానిక ప్రకటనలు కార్యక్రమ వివరణ 6-05 ప్రా వా 6-20 సుగం సంగీత 6-30 నాటకాలు సంగీతం 7-15 కవ్వడిశోభనం 7-30 జిలేబి 7-45 రేడియో వార్తావాహిని 8-00 లోలు కోరిన పాటలు 8-30 వాద్య కదంబం 8-55 నేటిముఖ్యాంశాలు 9-15 ఉ వా 9-30 వారికథ (విజయవాడనుండి రిలే) 10-35 ప్రసార సమాప్తి జనగణమన

హైదరాబాద్ (బి)

89 42 మీటర్లు)

ఉ॥ 6-30 ఎ వరకు 7-45 ప్రసార సమాప్తి

(49 02 మీటర్లు)

8-00 ఎ వరకు 9-00 ప్రసారసమాప్తి

(42 02 మీటర్లు)

మ॥ 12-30 ఎ వరకు 2 00 వాతావరణ సూచన, 2-30 ప్రసార సమాప్తి

(60 12 మీటర్లు)

సా॥ 6-00 ఎ వరకు 6-20 గ్రామస్థుల రేడియోగోష్ఠి 7-15 గ్రామస్థుల కార్యక్రమం 7-30 సాహిత్యవందిని 7-45 ఎ వరకు 9-15 భారతదేశం చే వాతావరణం 9-30 ఎ వరకు 10-35 ప్రసారసమాప్తి జనగణమన

విజయవాడ

(357 1 మీటర్లు)

ఉ॥ 6-30 సుప్రభాతం 6-35 ప్రసార నోటీసులు 6-45 భక్తిరంజని 6-55 మాక్తి ముక్తావళి 7-15 నేటి విశేషం 7-20 పదురంగము 7-30 గోపాలకృష్ణ 7-45 జిలేబి 8-15 రేడియో వార్తావాహిని 8-30 ఎస్ కల్యాణరామన్ 9-00 ప్రసార సమాప్తి

మ॥ 12-30 కార్మికుల కార్యక్రమం (హైదరాబాద్‌నుండి రిలే) 1-00 పనితాలి స్త్రీల కార్యక్రమం 1-30 భారత దేశము: పైవాభూతము రూపకం 1-40 హిం వా 2-00 వాతావరణ సూచన, ప్రసార సమాప్తి

సా॥ 6-00 స్థానిక ప్రకటనలు 6-05 ప్రాం వా 6-20 గ్రామస్థుల రేడియోగోష్ఠి 7-15 గ్రామస్థుల కార్యక్రమం 7-30 సాహిత్యవందిని (హైదరాబాదునుండి రిలే) 7-45 రేడియో వార్తా వాహిని (హైదరాబాద్ మండి రిలే) 8-00 పాంచ వ్యం 8-30 కల్పలతా కోరినపాటలు 8-55 నేటి ముఖ్యాంశములు 9-15 భారత దేశం-పైవాతావరణం 9-30 భక్త అంజలి పారికథ 10-35 గమనం ప్రసార సమాప్తి

మద్రాస్ (ఎ)

(416 7 మీటర్లు)

ఉ॥ 6-45 మంగళగానం 6-50 తుది ప్రొడ్యూగల్ 7-00 అరుళే వాక్కు. మత గ్రంథపఠనం 7-05 వాద్యసంగీతం 7-10 నేటి కార్యక్రమ వివరణ (తమిళము) 7-15 ఉ వా 7-30 ఎస్ ఎల్ వసంతకుమారి 7-45 రేడియో శెయిదిమలర్ వార్తావాహిని (తమిళము) 8-00 మధురగీతం 8-15 సాధారణమాష్ట్ర

మ॥ 1-00 మాదర్ విద్య స్త్రీలకు (తమిళం) 1-30 గాన మంజరి 1-40 హిం వా 1-50 వాతావరణ సూచన గీత మంజరి 2-00 ఉ వా 2-10 ప్రసార సమాప్తి

సా॥ 5-30 ఎస్ ఎస్ రామదాస్ 6-05 పాంతియ శెయిదిగల్ 6-15 శెయిది కురిప్పగల్ 6-20 గ్రామస్థులకు (తమిళము) 7-15 ఉ వా 7-30 ఏ జాగాం 7-45 కీలవూర్ మీనాక్షిసుందరంపిళై వయొలిన్ 9-00 సంగీతమాల 9-15 దేశభక్తి పాటలు (హిందీ 9-30 ఉత్సాహ్ పెరియవన్ నాటిక (తమిళం) 9-45 కవిదాల్ కేరిర్ స్త్రీయ కవిత తిరువ్వుమండి రిలే 10-00 మద్రాస్ బి వరకు 10-30 జనగణమన ప్రసారసమాప్తి

మద్రాస్ (బి)

(211 3, 60 98 మీ)

ఉ॥ 6-45 మద్రాస్ ఎ వరకు 7-15 సంగీత మంజరి 7-30 ఎ వరకు 8-15 ప్రసార సమాప్తి

(211 3, 41 90 మీ)

మ॥ 12-00 కార్మికుల కార్యక్రమం 12-30 ప్రసార సమాప్తి

1-00 కదంబం 1-15 వాద్యగోష్ఠి 1-40 గీతమంజరి 2-00 ప్రసారసమాప్తి

(211 3, 60 98 మీ)

సా॥ 5-30 పాశ్చాత్య సంగీతం 6-05 ఎ వరకు 6-20 వాతావరణ సూచన వాణిజ్య వార్తలు (ఆంగ్లం) 6-30 కార్యక్రమ వివరణ (తమిళం) 6-35 ఎస్ ఎస్ రామదాస్ 7-15 గోటువాద్యం వీణ విద్వాంసుడు 7-30 ప్రసంగం (తమిళము) (తిరుచ్చినుండి రిలే) 7-45 ఎ వరకు 8-55 నేటి ముఖ్యాంశాలు 9-15 బాంతరేశం చైనా భాషలో 9-30 చైనాయుగరించి ప్రసంగం 9-45 సంగీతామృతం ఎస్ బాలచందర్ వీణ 10-35 జనగణమన, ప్రసారసమాప్తి.

రాష్ట్ర కాంగ్రెసు కార్

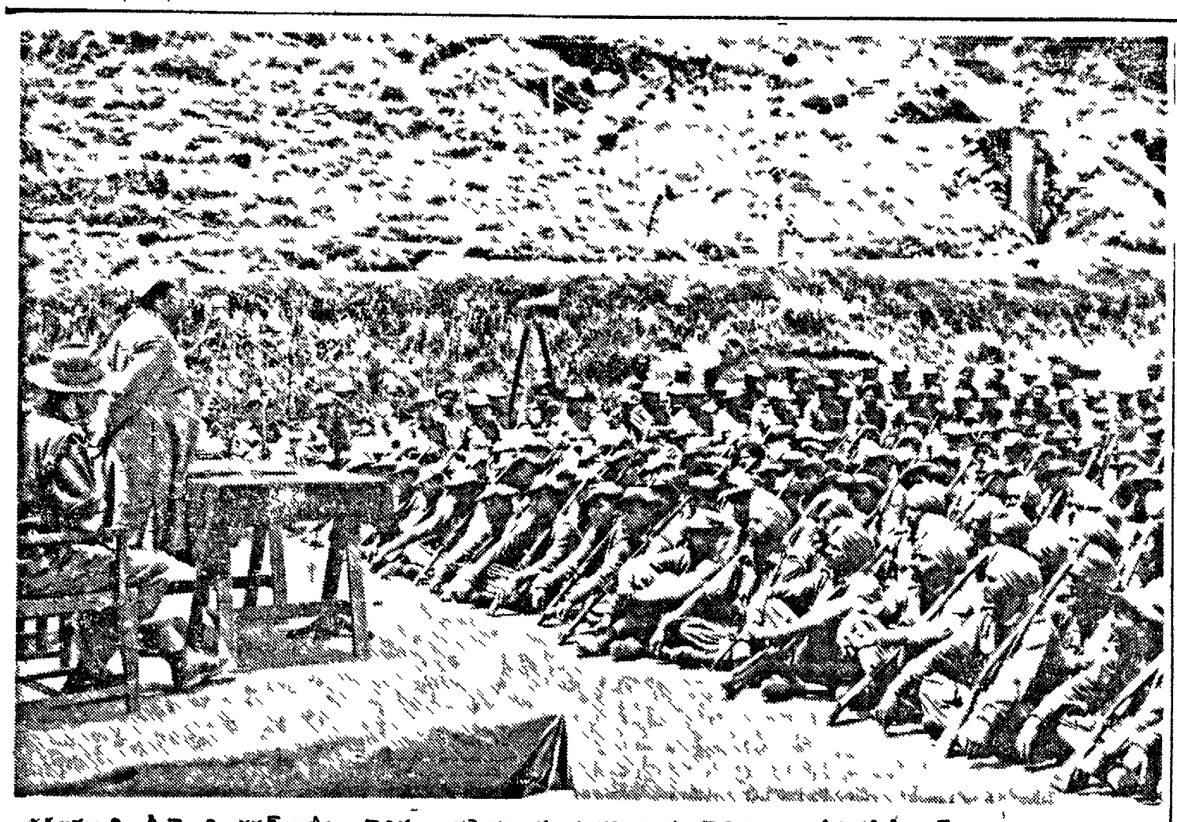

రక్షణమంత్రి శ్రీ వై బి చవన్ ఇటీవల సైనిక అగ్రస్థావరాలను సందర్శించారు సైనికుల సమావేశంలో శ్రీ చవన్ ప్రసంగిస్తున్నదృశ్యం

కేరళ మంత్రులపై ఆరోపణల దర్యాప్తు

కాంగ్రెస్ అధిష్ఠానవర్గంతో ప్రదేశ్ కాంగ్రెస్ ఉత్తరప్రత్యుత్తరాలు

త్రివేంద్రం, జూన్ 8

కేరళ కాంగ్రెస్‌మంత్రులలో కొందరిపై వచ్చిన ఆరోపణలను గురించి దర్యాప్తు చేయించే విషయమై కాంగ్రెస్ అధిష్ఠానవర్గంతో ప్రదేశ్ కాంగ్రెస్ ఉత్తర ప్రత్యుత్తరాలుజరుపుతోంది

కేరళ ప్రదేశ్ కాంగ్రెస్ అధ్యక్షుడు శ్రీ పి కె గోవిందన్‌నాయర్ పత్రికా విలేకరులతో మాట్లాడుతూ ఈ సంగతి మీనాగా తెలిపారు

కొందరు మంత్రులపై కమ్యూనిస్టు దినపత్రికలు ఏదో ఆరోపణలు చేసిన వలితంగా, వాటిపై దాఖలుచేసిన పరువునష్టం దావాలను ఉత్తరోత్తరా, ఆ మంత్రులు ఉపసంహరించుకోడం జరగవని అని తమధ్య ఎర్పాటుకలం సమావేశంలో కేరళ ప్రదేశ్ కాంగ్రెస్ కార్యవర్గం ఒక నిర్ణయం తీర్మానం చేసింది ఆ సమావేశపు వివరాలను కేరళ ప్రదేశ్ కాంగ్రెస్ అఖిలభారత కాంగ్రెస్‌కు పంపిందని కూడా శ్రీ గోవిందన్ నాయర్ చెప్పడంతారు క్రితం డిశంబర్‌లో కేరళ ప్రదేశ్ కాంగ్రెస్ కార్యవర్గ సమావేశంలో కూడా ఇలాంటి నిర్ణయ తీర్మానాన్ని ఆమోదించివున్న సంగతి ఆయన జ్ఞాపకం చేశారు

అయితే దేశంలో అంతర్జాతీయ పరిస్థితి దృష్ట్యా ఈ వ్యవహారాన్ని అప్పట్లో కొనసాగించలేదని అన్నారు

ఈ నిర్ణయ తీర్మానాలను బట్టి, మంత్రులు, తమ పరువునష్టం దావాలను ఉపసంహరించుకునే విషయంలో కేరళ ప్రదేశ్ కాంగ్రెస్‌ను సంప్రదించలేదని స్పష్టమవుతుంది.

ఒక్క కేరళ ముఖ్యమంత్రిపై ఆరోపణలనుగురించి తమ పట్టుదలగా ఉన్నానన్న అభిప్రాయం వెలిగాదని, పరిశ్రమలమంత్రి దామోదరమీనన్‌పై ఆరోపణల సంగతి కూడా ఉన్నదని, ఏమైనా మంత్రివర్గం విచ్ఛిన్నం కావాలని ఎవరూ కోరడంలేదని, ఎక్కడించి సాకలాంటి ఉద్దేశ్యంలేదని, అయితే ఆరోపణలు రుజువైన వ్యక్తి పదవిలోనూ అమభవించకతప్పదని శ్రీ నాయర్ స్పష్టంచేశారు

ఇదివరలో పంకీర్ణ ప్రభుత్వసమయంలోని ఒక సభ్యుడు కొనసాగుతూ, పి ఎస్ పి మంత్రులపై ఆరోపణలు చేసినప్పుడు కూడా తానే స్వయంగా అవసరమైనచోట్ల, ఇది ఒక పార్టీకి, లేదా వ్యక్తికి సంబంధించినది మాత్రమే కాదు, పరిపాలనలో విజయాలు తీసుకువచ్చిన ప్రభుత్వ సమస్య అని శ్రీ నాయర్ పేర్కొన్నారు

మంత్రులపై ఆరోపణలు వచ్చినప్పుడు ప్రదేశ్ కాంగ్రెస్ కేగాదు, ఆరోపణలకుగురియైన వ్యక్తులకు కూడా సంతోషకరమైన విషయం కాదని ఆయన అన్నారు

ఈ ఆరోపణలను దర్యాప్తుచేసే విధానాలు, ప్రదేశ్ కాంగ్రెస్‌లో లేదని, అఖిలభారత కాంగ్రెస్‌లో అలాంటి విధానమేమైనా ఉన్నదేమో తెలియదని ఒక ప్రశ్నకు జవాబు చెప్పారు

జమాఖర్చు లెక్కలేకుండా, ఎన్నికలకు విధులను సమాలు చేశారన్న ఆరోపణల సంగతి ప్రస్తావించగా, ప్రదేశ్‌కాంగ్రెస్ ఎన్నికల సంఘం త్వరలోనే సమావేశమై ఈ వ్యవహారం పరిశీలిస్తుంగన్నారు.

డా॥ గోపాలరెడ్డి బాలలఫిలిం సొసైటి అధ్యక్షుడు నియామకం

న్యూఢిల్లీ, జూన్ 7 బాలల చలచిత్ర సంఘం సంఘం సర్వసభ్యుల మండలి భారత ప్రభుత్వం రేడియో సమాచారశాఖల మంత్రి డా॥ బి గోపాలరెడ్డిని అధ్యక్షునిగా నియమించింది వారి నియామకం మే 30, 1963 నుండి లెక్కలోకి వస్తుంది

సక్రమ ప్రాతిపదికపై తగిన అధికార అధ్యక్షుని నియమించాలని భారత ప్రభుత్వం పరిశీలిస్తున్న విషయం యామకం కేవలం తాత్కాలికమైనది

ఎర్రపాలెంవద్ద గుండ్ల కమ్మపై వంతెన

మంత్రి చెన్నారెడ్డిచే శంకుస్థాపన

మార్కాపురం, జూన్ 6 ఎర్రపాలెంగ్రామ సమీపాన గుండ్ల కమ్మనదిపై నిర్మించిన వంతెనకు రాష్ట్ర రవాణాశాఖ మంత్రి డా॥ ఎ చెన్నారెడ్డి ఇటీవల శంకుస్థాపన జరిపారు.

చెన్నారెడ్డి రెండురోజులపాటు గిద్దలూరు, మార్కాపురం, ఎర్రకొండపాలెం శాసనసభ నియోజకవర్గాలలో పర్యటించారు శ్రీయుతులు బి రామిరెడ్డి కె ఓబులరెడ్డి గారి వెంట ఉన్నారు అనేకచోట్ల సభలు ఏర్పాటయ్యాయి

మంత్రి జంగంగుంట్ల గ్రామములో ప్రాథమిక పాఠశాల భవనానికి ప్రారంభోత్సవం చేశారు మార్కాపురం సమితి యాజమాన్యాన తిప్పాయపాలెం, చింతకుంట, వికరంపల్లి, దేవరాజు కట్టు దరిపడుగు, గ్రామముల వద్ద వంతెనలు నిర్మించే మంత్రికి స్వాగత సత్కారాలు జరిగాయి. ఈ పట్టణంలో శ్రీ చెన్నారెడ్డిని శ్రీయుతులు కె ఓబులరెడ్డి, బిలరామిరెడ్డి గారలను ప్రత్యేకముగా అలంకరించబడిన రథంపై ఊరేగించారు (స్వ వి)

సరిహద్దు ప్రాంతాలలో ఖాదీ సంఘం కార్యకలాపాలు

కొండప్రాంతాల ఆర్థిక సౌభాగ్యాన్ని పెంచేచర్య

న్యూఢిల్లీ, జూన్ 8 ఖాదీ, గ్రామీణ పరిశ్రమల సంఘం పరిపాలనలో పెద్ద పెట్టునవ తన కార్యకలాపాలను పెంచటానికి తరుణం వేసుకున్నది వీపా, అస్సాం మున్నగు ప్రాంతాలలో తన కార్యకలాపాలను అప్పుడే ప్రారంభించింది ద్వితీయరక్షణ పేరిగా కొండ ప్రాంతాలవారి ఆర్థిక సౌభాగ్యాన్ని పెంచవలసిన అవసరం ఉన్నదని వేడిక్కడ సంఘం పెట్టడిచేసింది

ఒక అనధికార విందు సమావేశంలో పత్రికాప్రతినిధులతో మాట్లాడుతూ సమావేశాధ్యక్షుడు, శ్రీ ఢేబర్ ధారత్‌లో సమారు 15 కోటల జనాభా మత్తులోకాని అర్థాకలితో కాని ఉంటున్నారని చెప్పారు, సమాజంలోని ఈ వర్గంవారికి సాయపడాలనే ఉద్దేశంతో ఖాదీ, గ్రామీణ పరిశ్రమల సంఘం వివిధ పథకాలను నిర్వహిస్తున్నదని వారు చెప్పారు సమారు 50,000 గ్రామాలలో ఈ కార్యక్రమాలు నిర్వహించబడుతున్నాయనిను మ 23 లక్షం మంది వాటివల్ల ప్రయోజనాన్ని పొందుతున్నారని వారు చెప్పారు ఆర్థాకలితో బాధపడుతున్నవారి కందరికీ పనులు కల్పించాలంటే సంఘం బడ్జెటును 4,5 రెట్లు పెంచాలని వారు తెల్పారు

ఖాదీ ధరలను తగ్గించే విషయమై చర్చ జరిగింది వ్యయం పనుల్ని కలిగియున్న నేతగాళ్లు ఉచితంగా ఖాదీవస్త్రాలను తయారు చేస్తే, అది ఖాదీధరలను తగ్గించటానికి సాయపడుతుందని శ్రీ ఢేబర్ మరోపర్యాయం వెల్లడిచేశారు

సంఘం పంచిపెట్టిన రు 34 కోట్లకు వినియోగపత్రాలు లభ్యంకాని విషయమై ఒకరు ప్రశ్నించగా జవాబిస్తూ శ్రీ ఢేబర్ లెక్కలు లేదనకోవటం పొరపాటని వివరించారు రాష్ట్రసమితులలో వి శె క్కలు, ఆడిట్ యంత్రాంగాన్ని కట్టుదిట్టం చేస్తున్నట్టు వారు తెల్పారు

ఈ చర్చలో 20 మంది కన్నా పాల్గొన్నారు

రక్షణనిధికి సింహళ భారతీయుల విరాళం

న్యూఢిల్లీ, జూన్ 7 భారత రక్షణనిధికి సింహళ భారతీయులు, సింహళీయులు మొత్తం 5 లక్షల 84 వేల 2 వందల రూపాయల విరాళం యిచ్చారు అయితే ఇంతవరకు ఈ మొత్తాన్ని భారత్‌కు పంపడానికి అనుమతి రాలేదు

చేపలకై కొట్లాట: ఇద్దరి మృతి

తంగావూరు జూన్ 7 వెరువులో చేపలు పట్టుకొనే విషయంలో తగాదా కొట్లాటవల్ల తెలుగన్ కడికారు అనే గ్రామంలో ఇద్దరు మరణించారు మరి ముగ్గురికి తీవ్రగాయాలు అయాయి

ఈ సంఘటన మొన్న రాత్రి జరిగినట్లు ఇవాళే వర్తమానం వచ్చింది

ఊరు చెరువులో చేపలు దొంగిలించబడిట్ల అనుమానం తగిలిందిట ఆ రోజు అర్ధరాత్రివేళ కొందరు కర్రలు, కత్తులు పుచ్చుకని వెళ్లి చూస్తే కొంతమంది చేపలు పడుతూ వున్నారట. ఆవేశంగా ఈ జనం వారిని దాడి చితకకొట్టారు

నర్ సి రామలింగారెడ్డి కాలేజి ఏలూరు

1963 జూన్ 17 వ తేదీ తెరువబడును

(1) ప్రీయూనివర్సిటీకోర్సు (2) మూడు ఏండ్ల డిగ్రీకోర్సు (బి ఎ, బి ఎస్ సి, బికాం) లందు బోధింపబడును ముఖ్యమైన కాంబినేషనులన్నియు గలవు హాస్టల్ వసతులు గలవు బీద విద్యార్థులకు, తగిన విద్యార్థులకు స్కాలర్ షిప్‌లు లభింపగలవు దరఖాస్తు ఫారములు, ప్రాస్పెక్టస్ కావలసినవారు ప్రిన్సిపాల్ వారికి దరఖాస్తుచేస్తూ స్టాంపులను స్టాంపులుగల కవరువంపి పొందవచ్చును

ప్రవేశములు 1963 జూన్ 17 వ తేదీ నుండి ప్రారంభమగును

ఏలూరు 5-6-63 } డి ఎస్ బాలసుబ్రహ్మణ్యం, ప్రిన్సిపాల్

తెలుగు ఆయింట్‌మెంట్

బి-టెక్స్

తామర, దురద, మరుపులకు

బి-టెక్స్ కొనండి

తాడిపత్రి మునిసిపాలిటీ, తాడిపత్రి, టెండరు నోటీసు

ఈ క్రింద తెలిపిన పనులకు సీలువేసిన టెండర్లు తాడిపత్రి మునిసిపల్ కమిషనర్‌గారికి 19-6-63 సాయి 4 గంటలకుగాని లేక అంతకు ముందుగాగాని చేరునట్లు పంపవలెను టెండరు ఫారములు, ఇతర వివరాలు కావలసినవారు మునిసిపల్ కమిషనరు, తాడిపత్రి, వారి వద్దనుండి, 25 వ పైసలు తాడిపత్రి మునిసిపల్ ట్రెజరీలో చెల్లించి, పొందవచ్చును.

వ నెం	పని పేరు	ఎస్టిమేటు రు	ఎర్నెస్టు పొమ్ము డిపాజిట్టు
1	ఎడ్వర్డ్సుకట్ట ప్రాంతములో పిచ్చులింగులు కట్టుట	35,100/-	రు 1755/-
2	రెమ్మ హజాన్ అభివృద్ధి పనులు	4,000/-	రు 200/-

మునిసిపల్ ఆఫీసు, తాడిపత్రి, 4-6-1963 } పి వి. రమణయ్య, మునిసిపల్ కమిషనరు.

Introducing

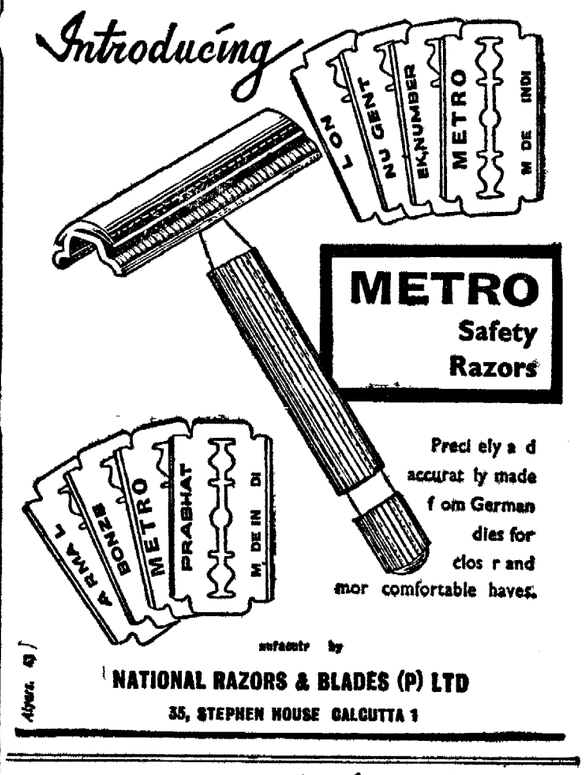

అవసరానికి ఆదుకొనే అప్పుడు

ఇండియాలోను విదేశాలలోను గల కోట్లాది ప్రజలకు జనతా బ్యాంకులు నిత్య జీవితంలో సహచర్య వెరవ దానికి వివిధాలా తగినవిధి

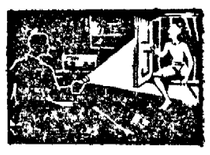

జనత

ప్రత్యేకంగా చిన్న జీవ పొదుపు ఉత్పత్తి దారులు తయారుచేస్తున్న మన్నికగల రకం

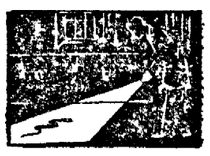

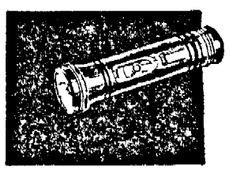

Sterling-GF 44

జీప్ ఫ్లాష్‌లైట్ ఇండస్ట్రీస్ లిమిటెడ్, అలహాబాద్

బంగారం త్రవ్వకం ఖర్చు తగ్గించలేక పోతే కోలారు గనుల మూసివేత

మొరార్జీ హెచ్చరిక: బంగారంపై ప్రజల వ్యామోహంపోవాలని విజ్ఞప్తి: కంట్రోలు ఉత్తర్వులవల్ల దొంగరవాణా తగ్గిందని వెల్లడి

మదరాసు, జూన్ 9:

మనము బంగారాన్ని ఉత్పత్తిచేసేది లేకపోయినా ప్రజలు బంగారమంటే మహామోజు పడతారని అంతర్జాతీయ వివరణలలో బంగారం ధర తులం రు 62-50 ఉండగా మన దేశంలో కోలారుగనులనుంచి బంగారాన్ని తీయటానికి జాదాపు 128 రూపాయలదాకా ఖర్చవుతున్నదనీ ఆర్థికమంత్రి శ్రీ మొరార్జీ దేశాయ్ తెలియజేశారు. ఈ వ్యయాన్ని తగ్గించేందుకు వీల్లేకపోతే ఆ గనులను మూసివేయటాన్నిగురించి ఆలోచించవలసి ఉంటుందన్నారు

బాల్యవివాహాలు, వరకట్నం అనేక ప్రాచీన దురాచారాలకు మనము స్వస్తి చెప్పామనీ అదే విధంగా యీ వ్యామోహాన్ని గూడా వదిలింపకోవాలనీ ఆయన కోరారు

సమాజాన్ని అభ్యుదయపథంలో తీర్చిదిద్దటానికి తలపెట్టిన యీ యంత్రాంగాన్ని నిర్దాక్షిణ్యం చేయటానికి రెండు మూడు సంవత్సరాలు పడుతుందని నన్ను పాయంత్రం యిక్కడ ఆశోకా హోటల్‌లో హిందూస్తాన్ టైమ్సుమందలి సర్వసభ్య సమావేశానికి ప్రారంభోత్సవం జరుపుతూ ఆర్థికమంత్రి సూచించారు

మనర్ల నియంత్రణల విజయవల దేశానికి ప్రయోజనకరమైనవని చెప్పుతూ బంగారం బంగారం వ్యాపారం జాగా అగ్గిందనీ దీనివల్ల పూర్తిగా ఆరికట్టటానికి మరింత కఠిన చర్యలు అమలు జరుగుతనీ ఆయన తెలియజేశారు

"మనర్ల నియంత్రణవల్ల వర్ణకారులకు యిబ్బంది కలిగిందంటే అర్థం ఉంది. ఇది యితరులకు ఏ విధంగా నష్టదాయకమో అర్థం కావటం లేదు వాళ్ళు వేసే శిక్షల్లో భాగమండి మనర్ల నియంత్రణలను బలపరుస్తూ వ్రాస్తున్నారు దీనివల్ల వ్యతిరేకిస్తున్నది బహు కొద్దిమంది మాత్రమే

రోజురోజుకు పొగమ్ము మారిపోతున్న ఈ కాలంలో కనీసం అయిదు సంవత్సరాలకు ఒక సర్వాయమైనా గనుల మార్చింది కొత్త సమూహాలలో చేయించటం పరిపాటి అట్లా మార్చివేసినప్పుడల్లా దాదాపు మూడవవంతు బంగారం పారిపోకుపోతుంటుంది తతాల్లుల వాటి ఈ ఆచారాలను మనము మారు కోవాలి మనస్తత్వాన్ని మార్చుకున్నాము. బాల్యవివాహాలు పోయాయి సతీ సహగమనం అంతరించిపోయింది అదేవిధంగా బంగారంపైగల ఈ మోజుమగూడ పోగొట్టుకోవాలి" అని శ్రీ మొరార్జీదేశాయ్ విజ్ఞప్తి చేశారు

ఈ సమావేశానికి అధ్యక్షత వహించిన మదరాసు పరిశ్రమలమంత్రి శ్రీ ఆర్ వెంకటాచారి శ్రోతలకు ముందు మాట్లాడుతూ 14 వన్నె బంగారం రాష్ట్రంలో పొతిగా లభ్యంకాని కారణంగా వర్తకులలో నిరాశా భావం అలుముకుంటోందనీ ఆ రాష్ట్రంలో 14 వన్నె బంగారాన్ని యాంత్రికంగా తుద్దికర్మాగారం ఒక దానిని నెలకొల్పాలనీ కోరారు

శ్రీ మొరార్జీదేశాయ్ తమ ప్రసంగంలో ఇంకా ఈ విధంగా చెప్పారు "చైనా దురాక్రమణ భారతదేశాన్ని బలహీనపరచటానికి చిన్నబుచ్చటానికి ఉద్దేశించబడ్డప్పటికీ ఈ ప్రమాదాన్ని గట్టిగా ఎదుర్కొనటంలో శక్తికొలది కృషిచేయవలసిన అవసరాన్నిగురించి ప్రజలకు బోధించింది ప్రస్తుత పరిస్థితిలో రక్షణ, అభివృద్ధి కార్యక్రమాలు రెండూ కొనసాగవలసిందే తటస్థవిధానాన్ని సుదరాసులో కొందరున దేహమ్మన్నప్రస్తుత పరిస్థితికే కాకుండా భవిష్యదవసరాలకు కూడా ఉపయోగపడేటట్లు దానిని స్వీకరించటం జరిగింది

పన్నులు తప్పవు

పన్నులు ప్రజలకు కష్టం కలిగించే మాట నిజమే సందేహంలేదు ప్రజలనుంచి డబ్బు తీసుకోకుండా పనిజరగే వనగల యుక్తి, ఎవరైనా సూచిస్తే సంతోషంతో స్వీకరిస్తాను భారతదేశం విదేశాలనుంచి ఋణాలు తీసుకుంటున్నది కాని అదేవిధంగా ఈ విదేశీనిధులమీద ఆధారపడే పరిస్థితి అందువల్ల ప్రతి వ్యక్తినుంచి డబ్బు తీసుకోవలసినన్నప్పుడు మన రక్షణ పటమను పెంపొందించాలంటే సాయుధబలాలమీద ఎక్కువగా ఖర్చుపెట్టాలి దేశరక్షణ ప్రజలు కొంత కష్టాన్ని సహించి ఏదో ఒకవిధంగా ఒకప్పుడు, దేశ యొక్క ఆర్థికవ్యవస్థ దెబ్బకొట్టి దేశాభివృద్ధిని మందగింపజేసేటట్లే నేనే దానిని ముందు తొలగిస్తాను కాని లాభాలు పెరిగిపోతున్నప్పుడు వాటిలో హెచ్చుపాటాలు తీసుకోటానికి వెనుకాడను దేశ ప్రజలలో 98 శాతం మంది దీనస్థితిలో ఉన్నారు ధనికులు 2 శాతం మాత్రమే ఈ రెండు శాతాన్ని తొలగించివస్తుటికీ ఆ 98 శాతం పైకి రాలేదు ప్రతివ్యక్తి కొంత నిలవ చేయటానికి వీలుగా నిర్బంధ డిపాజిట్ పథకాన్ని ప్రవేశపెట్టటం జరిగింది. వెయ్యి రూపాయలు ఆర్జించి వెయ్యి ఖర్చుపెట్టే వ్యక్తికంటే రోజుకు రూపాయి సంపాదించి 99 నయా పైసలు ఖర్చుపెట్టేవ్యక్తి మంచి పని చేస్తున్నాడు అదే ఉత్తమ ఆర్థిక విధానం ఎక్కువగా పొదుపుచేసే ఎక్కువగా పెట్టుబడి పెట్టాలి ప్రతివ్యక్తి నిలవచేయాలి

పది సంవత్సరాల క్రిందట 20 కోట్లు మాత్రంఉన్న దొంగబంగారంవ్యాపారం ఇప్పుడు 50-60 కోట్ల దాకా పెరిగింది ముందు ముందు యింకా పెరగవచ్చు మనర్ల నియంత్రణ మూలంగా యీ అక్రమ వ్యాపారం చాలావరకు తగ్గిపోయి ది ప్రజలు బంగారం కొంటున్నంతవరకు యీ దొంగవ్యాపారం కొనసాగుతునే ఉంటుంది కాబట్టి బంగారం కొనటం ఆపివేయాలి

మొన్నటి కాలంలో డబ్బును బంగారంలో పెట్టేవారంటే అర్థం ఉంది ఇప్పుడు ప్రావిడెంటుఫండు, జీవితబీమాలాంటి లాభదాయకమైన పథకాలెన్నో అమల్లోకి వచ్చాయి కాబట్టి ప్రజలు తమ ధనాన్ని నీటిలో పెట్టుబడి పెట్టాలి

తాళి పవిత్రమైనదే, బంగారం కాదు

తాళి పవిత్రమైనదే కాని బంగారంకాదు అలాంటప్పుడు మంగళసూత్రాన్ని హెచ్చు వన్నె బంగారంతో చేయించ లేనిన అగత్యమేమిటో నాకు బోధపడటంలేదు 'తాళి' అనటంలో భావమే ముఖ్యం బంగారంతోనే కాకుండా రవ్వలతో గూడా మంగళసూత్రాలు చేయించుకునే వారున్నారు"

నగరంలోని వాణిజ్య మండలుల ఏకీకరణ

నగరంలోఉన్న వివిధ వాణిజ్యమండలులు ఒకేమండలిగా రూపొందాలనీ ముఖ్యంగా లాభాన చేయటానికే తాని సమావేశాన్ని ప్రారంభించటానికి వచ్చానని ఆరి కమంత్రి చెప్పారు

ఆరంభంలో హిందూస్తాన్ వాణిజ్యమండలి అధ్యక్షుడు శ్రీ పి పాల్‌లాల్ డి తోలిత ముఖ్య అతిథికి తదితర అహుతులకు స్వాగతం చెప్పి, ఆధ్యక్షోపన్యాసం చదివారు

రాష్ట్రంలో అనేకచోట్ల అగ్నిప్రమాదాలు

పల్లెపాలెంలో 59 ఇళ్లు దగ్ధం

కాకినాడ జూన్ 5 పులిచిక్కుర్రు పంచాయతీ సమితికి చెందిన గంటి పంచాయితీ శివారు, పల్లెపాలెం గ్రామంలో ఇటీవల అగ్నిప్రమాదం సంభవించి 50 ఇళ్లు దగ్ధమయ్యాయి 101 కుటుంబాలవారు నిరాశ్రయులయ్యారు మత్స్యపారిశ్రామికుల వలలు దగ్ధమైనవి

గంటి గ్రామపంచాయతీ అధ్యక్షుడు శ్రీ సాగి వెంకట సుబ్బరాజు, ముదునూరి వరప్రసాద మంతెన రామకృష్ణశర్మ తదితరులు బాధితులకు భోజన సదుపాయాలు కల్పించారు సమితి అధ్యక్షుడు శ్రీ ద్వారపురెడ్డి వెంకట రామారావు, రెవిన్యూ డివిజనల్ ఆఫీసరు శ్రీ వెంకటేశ్వరరావు, కొత్తపేట డివ్యూటీ తహసీల్దారు, శ్రీ హనుమంతరావు సహాయ కార్యక్రమాలు నిర్వహిస్తున్నారు

ధాన్యపూర, పసుపూ సమారు 15 వేల రూపాయలవేరకు అగ్నికి ఆహుతి అయినట్టు తెలిసింది (స్వ వి)

సింగన పల్లిలో 110 ఇళ్లు దగ్ధం

ఉదయగిరి జూన్ 7 ఈ తాలూకాలోని సింగనపల్లి గ్రామంలో మొన్న 2 వ తేదీన అగ్నిప్రమాదం సంభవించి 110 ఇళ్లు దగ్ధమయ్యాయి సమారు 50 వేల విలువగల ఆస్తి నష్టమైనట్టు అంచనా

ఆర్ డి ఓ ఎ సిద్ధయ్య తహశీల్దార్ ఎ ఓ లాజరస్ బి డి ఓ శ్రీ పి భావయ్య ఆ గ్రామానికి వెళ్లి బాధితులకు సహాయ కార్యక్రమాలు నిర్వహించారు సమారు 500 మంది గోజనవసతులు కల్పించబడినవి

గుట్టల ఉమ్మడివరంలో 150 ఇళ్లు దగ్ధం

మార్కాపురం, జూన్ 5 ఇక్కడకు సమారు 40 మైళ్ల దూరంలోఉన్న గుట్టల ఉమ్మడివరం గ్రామంలో ఇటీవలఅగ్నిప్రమాదం సంభవించి 150 ఇళ్లు దగ్ధమయ్యాయి

వీటితోపాటు గడ్డివాములు, కిరోసిన్టోళ్లు తదితరవస్తువులు కూడా ఈ గ్రామంలో 59 ఇళ్లుమాత్రమే మిగిలాయి సమారు లక్షరూపాయలకుపైగా నష్టం సంభవించి ఉరటుందని అంచనా

పంచాయితీ సమితి అధ్యక్షుడు శ్రీ బాలకోటిరెడ్డి వెంటవేళ్లి ఇరుగుపొరుగు గ్రామాలలో ఆహారధాన్యాలు ప్రోగుచేసి బాధితులకు పంచారు డివ్యూటీకలెక్టరు యం చంద్రశేఖరం, తహశీల్దార్ పి భాజరు నవాజ్ ఖాన్, కూడా తగు సహాయంచేస్తున్నారు (స్వ వి)

బొకారో ఉక్కు ఫ్యాక్టరీని అమెరికన్లే సర్వహించాలట

ఉక్కు సంస్థ సాంకేతికుల నివేదిక: కర్మాగార నిర్మాణంలోగల ఇబ్బందుల వివరణ

న్యూయార్కు, జూన్ 7

బొకారోవద్ద ప్రభుత్వ రంగంలో భారీఉక్కుకర్మాగారాన్ని నిర్మించటానికి భారత్ చేసుకున్న పథకాలను ఇటీవల అంతర్జాతీయాభివృద్ధి సంస్థ తరఫున అమెరికా ఉక్కుసంస్థ ఎరిశీలించింది

పనిచేసేరకులు లభ్యంకావటం గురించి ఉక్కుసంస్థ శంకను వెలిబుచ్చింది రైల్వే, రోడ్డురవాణా కొనసాగుతున్నదని, మిగిలిన ప్రాంతంలో విస్తృత గృహనిర్మాణం, తదితర పరిశ్రమలు నిర్వాటకావలసియున్నదనీ అమెరికన్లు తమ నివేదికలో పేర్కొనిచేశారు

కర్మాగారాన్ని నడపటానికి శిక్షితులైన భారతీయులు కూడా కొనవడుతున్నట్టు నివేదిక తెల్పుతున్నది అయితే ఈ ఇబ్బందులను తొలగించుటకు కొన్నాళ్ల వరకు కర్మాగారం నిర్మాణంలో వివిధదశల్లో కర్మాగారం యాజమాన్యవర్గంలో అమెరికన్ సలహాదారులు పనిచేయవలసి వుంటుందని నివేదిక తెల్పింది

ఈ కర్మాగారం నిమిత్తం అమెరికా మొదట 5120 లక్షల డాలర్ల ఋణమిస్తున్నది తర్వాత మరికొంత ఋణమిస్తున్నది ఇంత పెద్ద మొత్తంలో సహాయం చేస్తున్నందున అమెరికా ఈ ప్రాజెక్టు బాగా రూపొందించబడి పరిపాలించబడాలని నాణ్యమైన పద్ధతిలో నిర్మాణం పూర్తయిన తరువాత అమెరికా ఉక్కుసంస్థ ఎరిశీలించి నివేదిక పంపించవలసి వస్తుంది

కాదు

ఉక్కు లేకుండా భారత ఆర్థికాభివృద్ధి కార్యక్రమం కొనసాగజాలదు

బొకారో కర్మాగారాన్ని ప్రయివేటురంగములో నిర్వాటు చేయకపోవటం ట్ట అమెరికా అభ్యంతరం లేదనీయున్నది శ్రీ జె ఆర్ డి తాతా ఉక్కు కర్మాగారాన్ని నిర్మించటానికి ముందు ఇతను చూపారు అయితే నిర్మాణవ్యయదిలో ఇందు కావలసిన పెట్టుబడిని సేకరించడం తనకు సాధ్యంకాదని వారు తెల్పియున్నారు

చైనా సవాలును ఎదుర్కోవటానికి అమెరికా భారత్‌కు భారీ సహాయంలో అయిన సహాయాన్ని చేస్తున్నది భారత ఆర్థికాభివృద్ధికి సాయపడటంకూడా అంతే అవసరమని నివేదిక పేర్కొన్నది

చెన్నూరు పంచాయతీ మంచినీటి పథకం

గూడూరు, జూన్ 6 చెన్నూరు పంచాయతీ మంచినీటి పథకానికి ఈ 4వ తేదీన మంత్రి పి సి సుబ్బారెడ్డి శంకుస్థాపన జరిపారు

ఆరోజే శ్రీ కృష్ణా జిల్లా సహకారసంఘాల సంఘం గిడ్డంగులకు కూడా వారు ప్రారంభోత్సవం జరిపారు

ఈ కార్యక్రమాలకు జిల్లాపరిషత్తు అధ్యక్షుడు శ్రీ నల్లపరెడ్డి చంద్రశేఖరరెడ్డి అధ్యక్షత వహించారు శ్రీయుతులు పి సీదయ్య, పొన్నూరు కోటారెడ్డి ఈ కార్యక్రమాల్లో పాల్గొన్నారు పంచాయతీ అధ్యక్షుడు శ్రీకిరి వెంకటసుబ్బారెడ్డి సహకారసంఘాధ్యక్షుడు శ్రీ అల్లి కృష్ణయ్య ఈ కార్యక్రమాలు నిర్వహించారు (స్వ వి)

డా॥ గోపాలరెడ్డి

డా॥ బి గోపాలరెడ్డి

రక్షణ, అభివృద్ధి అంశాలకు ప్రాధాన్యత

ప్రభుత్వ విధానాలపై కరపత్రం ప్రచురణ

న్యూఢిల్లీ, జూన్ 8 గత ఆరు నెలల్లో ప్రభుత్వ విధానాలన్నిటిలో రక్షణ, అభివృద్ధి అంశాలకు ముఖ్యంగా పరిశీలించటం జరిగిందని రేడియో, సమాచారశాఖల మంత్రిత్వశాఖ ప్రకటనశాఖ ప్రచురించిన కరపత్రం పెల్లడి చేసింది.

ప్రణాళిక, అత్యవసర పరిస్థితి అనే పేరుతో ఈ కరపత్రం వెలువడింది

ప్రజలకు ఇబ్బందులను తొలగించే కార్యక్రమాల వేగాన్ని ప్రభుత్వం ఎంత మాత్రం తగ్గనియటంలేదు. అదిగాక అత్యవసర పరిస్థితి దృష్ట్యా ఆర్థికోత్పత్తిని పెంచగల కార్యకలాపాల వేగాన్ని పెంచుతున్నది.

రక్షణ, రంగానికి, గృహావసరాలకు, ఎగుమతులకు కావలసిన పారిశ్రామిక వస్తువులన్నిటి విషయంలో ప్రభుత్వం ఇట్టి వర్గాలను తీసుకుంటున్నది

ప్రణాళికలో వివిధాంశాలచ్చిన ప్రాధాన్యతలను మరిందటంవలన అవసరాన్ని ప్రభుత్వం గుర్తించింది. అత్యవసర పరిస్థితివల్ల ప్రభుత్వం పెద్ద పీటపొరుదల ప్రాజెక్టులకు బదులు స్వల్ప వేద్య పథకాలను నిర్వహించాలని నిశ్చయించుకున్నదని కరపత్రం తెల్పింది

పనులాన్ని క్రమపరిచుతున్నారు సమాజాన్ని అభివృద్ధిచేయటానికి 5 కార్యక్రమాలకుగాను పెంచవలసి యున్నదని కరపత్రం పేర్కొన్నది అవి (1) జనాభా, (2) శిశు జనాభాకు, (3) పరిశ్రమలకు, (4) ధరల స్థిరీకరణ, (5) విదేశ ద్రవ్యాన్ని పెక్కువ సంపాదించటానికి

చెన్నారెడ్డి

చెన్నారెడ్డి

జాతీయ పరిశ్రమలకు ఆర్థిక సహాయం

ఆర్థికమంత్రి ప్రకటన

న్యూఢిల్లీ, జూన్ 8 జాతీయ పరిశ్రమలకు ఆర్థిక సహాయం అందించటానికి ఆర్థికమంత్రి శ్రీ మొరార్జీ దేశాయ్ ఈ రోజు ప్రకటించారు

ఈ పథకం ప్రకారం ఆర్థికమంత్రి ఆధ్వర్యంలో ఒక సంస్థ ఏర్పడుతుంది ఈ సంస్థ ఆధ్వర్యంలో ఒక పరిపాలక మండలి ఏర్పడుతుంది ఈ మండలి

పంచాయతీ రాజ్యవ్యవస్థలో అధికార దుర్వినియోగం

తూర్పుగోదావరి జిల్లాపరిషత్ సభలో రాష్ట్ర సంఘ కార్యదర్శి విమర్శ

కాకినాడ జూన్ 6 అధికార, అనధికారుల వ్యవహార శైలి పట్టిస్థంగా పనిచేయవలసినవంచాయతీరాజ్య వ్యవస్థ అంత బాగా పనిచేయ్యటం లేదని, కొన్ని సందర్భాలలో అధికారం దుర్వినియోగపరచటం జరుగుతున్నదని రాష్ట్రపంచాయతీసంఘ కార్యదర్శి శ్రీ నిరంజనరావు విన్న ఇక్కడ తూర్పు గోదావరిజిల్లా పరిషత్‌సభ్యుల ప్రత్యేక సమావేశంలో మాట్లాడుతూ పేర్కొన్నారు

పరిషత్ అధ్యక్షుడు శ్రీ తోట రామస్వామి, శ్రీ రంజన రావుకు పరిషత్ సభ్యులు అను పరిచయం చేశారు

శ్రీ నిరంజనరావు తమ ప్రసంగంలో ఇంకా ఇలా అన్నారు

అంబేద్కరు, డాక్టరు అంబేద్కార్, ప్రముఖ రాజకీయవేత్తలవంటి వేదికల, పంచాయతీ రాజ్య వ్యవస్థ విజయవంతం కావడంపట్ల శంకలోలు వ్యక్తపరిచారు కాని వారు, స్వజాత్మక మామలు చేయలేదు రిజర్వేషన్, పంచాయతీ కాలాన్ని పెంచేశవంచేస్తే, పంచాయతీ రాజ్యం విజయవంతమై తీరుతుంది ఇప్పుడు రాష్ట్రంలోని, పంచాయతీ సమితులుమా, జిల్లాపరిషత్లూ పునర్నిర్మాణం చేయాలనే, అలోచన ఉంది ప్రస్తుతం రాష్ట్రంలో 448 బ్లాకులు ఉన్నాయి వాటిని 289 బ్లాకులుగా, పునర్నిర్మించలోతున్నారు దీనివల్ల 2½ కోట్ల రూపాయల వ్యయం లగ్గుతుంది ఈ రవాన్ని, అభివృద్ధి కార్యక్రమాలకు వినియోగించుకోవచ్చును అంతేకాకుండా, ఉన్నట్టింలోని సమితులన, 189 తాలూకా కేంద్ర స్థాయిలోకి, పూర్వపు తాలూకాలోర్దురీతిగా, పునర్నిర్మించాలనే, ఆలోచన కూడా ఉన్నది ఏమైనా, యీ వ్యవస్థ జయ పడం చేయటానికి మనం గట్టి కృషి చేయాలి"

పరిషత్ సభ్యులు, పంచాయితీరాజ్య విధానం అనులుపై పరిశీలనజరిపే, ఉన్నతస్థాయి సంఘం దృష్టికి, కొన్ని మాచలు చేశారు. వాస్తవదృష్టిలోపంవల్ల, పంచాయతీరాజ్యపు నడక కొంత కుంటుబడిందని, కొందరు సభ్యులు అన్నారు అధికార ఎక్కువ దీకరణ కారణంగా, సమితులకు, కార్యతల పెరిగేయి కాని, వాటి విస్తృతాలు కావలసిన, ఆర్థిక స్థోమతకు, సమితులకు చేకూర్చబడలేదా, పలువురు సభ్యులన్నారు. శ్రీ తోట రామస్వామి వందన సమర్పణ చేసారు.

జిల్లాపరిషత్ పర్యవసాన సమావేశం ఈ ప్రత్యేక సమావేశానికి ముందు శ్రీ తోట రామస్వామి అధ్యక్షతన జరిగింది సమావేశ ప్రారంభంలో శ్రీ అప్పం శేషారావు సమాధాన స్వీకారం చేశారు

పంచదార పంపకంగురించి జిల్లా కలెక్టరు శ్రీ రాయ్ వేసి వివరించారు సమితి సభ్యులతో సంప్రదించవలేదని కొందరు సభ్యులనగా పంచదార పంపకం సిమ్మింటు పంటుని సీలిన్ వన్ యిన్ శాఖకువెందిన విషయాలని వాటి విషయమై సమితుల సహకారాన్ని పలహాలా అవసరమైనట్టి తీసుకోవటం జరుగుతుందని కలెక్టరన్నారు సాధ్యమైనంతవరకూ అన్ని గ్రామాలకు పంచదార పంపకం జరిగేటట్టు చూస్తామని హామీనిచ్చారు

1962-63 సంవత్సరంలో జాతీయ పాడుపు సభకనాలో రూ 47, 750 ఆ పనులు చేసిన విశాఖపురం పంచాయతీ సమితికి పర్యంధ ప్రాథమిక విద్య అమలులో తాళ్ళ లేవు పంచాయతీ సమితికి రోలింగు షీల్డ్ ఇవ్వాలని సిఫారుచేశారు బహుమతి (స్వ వి)

ఆస్థిపన్ను నోటీసుల ఉపసంహరణ

వరంగల్లు పురపాలక సంఘం తీర్మానం

(స్వకీయ విలేఖరి)

వరంగల్, జూన్ 5 వరంగల్లు పురపాలక సంఘం మే 31 న జరిగిన శ్రీ ఉమారెడ్డి అధ్యక్షతన ప్రత్యేక సర్వసభ్య సమావేశాన్ని జరిపి పురపాలక సంఘం అనుమతిని ముందుగా తీసుకోకుండా ఆస్తి మదింపు విధానం క్రింద పెంచుతూ మునిసిపల్ పన్నుల అధికా జారీచేసిన నోటీసులను ఉపసంహరిస్తూ ఏకగ్రీవ తీర్మానం చేసిది అన్నుల కొత్త పంపు ప్రతిపాదనపై పరిశీలనను విరమించగా నాయినా మేనిటు తీర్మానం పేర్కొన్నది

చీరాల ఐ. ఎల్. టి డి. కార్మికసంఘం భవనం

చీరాల, జూన్ 6: ఈ పట్టణంలోని ఐ ఎల్ టి డి కంపెనీ కార్మికసంఘం నూతన భవనానికి వృద్ధ కార్మికుడు శ్రీ చిలుకూరి ఆదియ్య ఈ 2 వ తేదీ ప్రారంభోత్సవం జరిపారు

సభకు ఇన్నంగెడ్డి లక్ష్మయ్య అధ్యక్షత వహించారు సంఘకార్యదర్శి శ్రీ ఏ శ్రీరాములు సభికులకు స్వాగతం చెప్పారు రాష్ట్రీయ ఐ ఎల్, టి డి కంపెనీ కార్మిక సంఘం కార్యదర్శి శ్రీ జోసభట్ల సత్యనారాయణ నూతన భవనంమీద సంఘ పతాకాన్ని ఎగురవేశారు స్థానికసంఘ మాజీ కార్యదర్శి శ్రీ మాతలపాటి జోసెఫ్ శ్రీ కోనేటి ఆనందరావు వామాచిత్రాని ఆవిష్కరించి వారు ఆయన చేసిన సేవను ప్రస్తుతి చారు పాలకవర్గం తరపున కార్మిక శాఖాధికారి సి రత్నావలి మాట్లాడుతూ కార్మికులు ఐకమత్యంగా ఉండవలసిన అవశ్యకతనుతెల్పారు శ్రీయుతులు వాగిశ్వరుడి లక్ష్మీనారాయణ, వెంకటసుబ్బయ్యకూడా ప్రసంగించారు.

భవననిర్మాణానికి కంపెనీ పాలకవర్గం రు 15 వేలు విరాళం ఇచ్చి తోడ్పడింది.

సంపాదకీయం

ఉపఎన్నికలగుణపాఠాలు

* శ్రీ ప్రాణ్ చోప్రా *

ఫరూఖాబాద్, అల్మోరాలోక్సభ, త్రత్యేకంచి రాజకోటలోనూ జరిగిన ఉపఎన్నికలలో దుస్థితికి కారణం ఏమిటో తెలుసుకునేందుకు కాంగ్రెసుపార్టీ బాధాకరమైన పరిశీలన జరుపుకోవలసి ఉన్నదని స్పష్టమైంది ఇప్పుడు ఎన్నికలు అయిపోయాయి కాబట్టి తన కు వ్యతిరేకంగా పోటుచేసిన వారంతా ఏదో ఏదంగా శత్రువులు తోడ్పడుతున్నారన్న భావనమా త్రం వెంటనే విడనాడటం మంచిది ఇది నిజం కాదని అదిమంచి తెలిసినా ఇప్పుడు జరిగిన ఎన్నికల ఫలితాలు ఇది ఎంత అసంబద్ధమైన వాదమో నిరూపించాయి.

మన పరిపాలనలోపాలనుగురించి ప్రజలు సమాదాన ముంచుకొచ్చిన ఈ తరణంలో కాంగ్రెసు అభ్యర్థికి ఓటువేసి, ప్రధాని శ్రీ నెహ్రూకు బలపరచాలన్నదే కాంగ్రెసు పార్టీ ప్రచారంలో ప్రధానాంశంగా కనిపించింది కాని నైతికమైన స్థాయి పంపిణీచేసిన ఓటర్లు కాంగ్రెసుపార్టీని ఎంతగా వ్యతిరేకించారో దుర్గాపూర్ ఎడుల్కొటంలో బలహీనతనుకూడా అంతగానే వ్యతిరేకించారు నైతికపట్టు భారతీయుల నైతిక ఈ ఎన్నికలలో మరింత విస్పష్టంగా వెల్లడి అయింది. లక్ష్యశుద్ధికాక పోవటాన్ని, అందుకు బాధ్యులనుకుంటున్న వారిని ఓటర్లు తిరస్కరించారు

ఇప్పుడు ఎన్నికైన ముగ్గురు అభ్యర్థులు, వారిని బలపరిచిన పార్టీలు శ్రీనెహ్రూకాంగ్రెసు కాంగ్రెసుపార్టీ కంటేగా కూడా ముందుగానే నైతిక వ్యతిరేకంచటం జరిగింది. అప్పటి మంచి వారి ప్రతిభనుబట్టి మరింత ఉధృతమైంది కాని తగ్గలేదు. వారిలో ప్రతి ఒక్కరూ కమ్యూనిజాన్ని విస్పష్టంగా వ్యతిరేకిస్తున్నారు సిద్ధాంత సంబంధమైన అరమరికలు లేకుండా విదేశ మోయించకోరాలని వారిస్తున్నారు భారత ఉపఖండం రక్షణకు అవసరమని తోచినట్లయితే, పాకిస్థాన్‌తో సమాధానం కుదుర్చుకోవడానికి శ్రీ నెహ్రూకాంగ్రెసుకూడా ముందడుగు వెయ్యడానికి వారు సంసిద్ధంగా ఉన్నారు.

వాస్తవిక పరిస్థితులు తెలుసుకున్నవారిలో పాకిస్థాన్ విషయంలో వారి భావాలు మారవన్న భారతదేశం కోరిందే తడవుగా అదుకొనడానికి పాశ్చాత్య రాజ్యాలు ఆరటపడుతున్నాయని వారికి ఇప్పుడు ఉన్న భావంకూడా తూలనబడ్డాయి ఏమైనప్పటికీ దేశరక్షణను కట్టుదిట్టం చేసేందుకు శ్రీ నెహ్రూచేసే కృషికి వారు అడ్డుపడరు

ఈ ఉప్పెనకలో అయిటపడిన లోపాలు మరొకవర్గానికి చెందినవి. దేశంలోగాని విదేశాలలోగాకూడా అవి ఆందోళనకు పాలుపుకాక తప్పదు మన రాజకీయ వ్యవస్థ స్వరూప స్వభావాలు ఎంతప్రమాదకరంగా ఉన్నవో వీటివల్ల విదితమవుతోంది

* * *

ఒకటి రెండు ఉప ఎన్నికలలో తమవిజయం పొందటం కాంగ్రెసు పార్టీకేమి కొత్తకాదు. గతంలో ఇలాంటి అవకాశాలు కలిగాయి, ఇక ముందు అంతకంటే ఎక్కువగా కలుగుతాయి పార్లమెంటులో దానికిఉన్న అత్యధిక సంఖ్యా బలానికి ప్రమాదం వీర్పడాలంటే ఇలాంటి ఓటమలు ఒకటి, రెండుకాక పదుల సంఖ్యలో సంభవించవ ఏ ఉంటుంది మన ప్రజాస్వామ్యం స్వరూప స్వభావాలే ఈ పరిస్థితికి ప్రధాన కారణం సంప్రదాయపద్ధంగా తనకు పెట్టని కోటగా ఉన్న నియోజకవర్గంలో కాంగ్రెసుపార్టీ ఇప్పుడు అపజయం పొందటమే విశేషం

ఫరూకాబాద్‌లో ఈ కార్యక్రమం సిద్ధంగాలేదని, అల్మోరాలో మతతత్వం విజృంభించిందని కాంగ్రెసుపార్టీ వాదించవచ్చు రాజకోటలోమాత్రం ఇలాంటి సాకులు చెప్పడానికే వీలులేక, తనకు దూరంచిన దుస్థితి ముఖాముఖి ఎదుర్కొంటి వచ్చింది అల్మోరాలో చిత్తుగా ఓడిపోయిన తరువాత నైనా పార్టీ జాగ్రత్తపడవ సింది కాని అలాంటిదేమీ జరుగలేదు ప్రతిక్షాలన్నీ కలిసి వరమగీతం పాడేశాయి

రాజకీయదృష్టితోచూస్తే కాంగ్రెసుపార్టికి అల్మోరా, ఫరూఖాబాద్‌లకంటే రాజకోటలో కలిగిన పరాజయమే ఘోరమైనదని స్పష్టమవుతుంది.

శ్రీ నెహ్రూ చేతులను ఈ సంఘటనలు స్మృతింపజేసే చివంతగా అవి కృప లాంటి వోటదారు సుతనంకాని, శ్రీ మసానీవాద పటుత్వంకాని ఇ॥ లోపాలా రాజకీయపు టపాకాయలు కాని బలహీనపరచలేవు. తమ అధీనంలోఉన్న యంత్రాంగం-ప్రభుత్వమే కాని వండి-పార్టీయే కావండి నానా కీ అశక్తమైనదేయవచ్చిన పని చేయలేకపోతోంధ ఇంతవిస్పష్టంగా వ్యక్తమైనప్పుడు ఆయన ఐకీహీనపడతారనటం అతిశయోక్తి కాదు

* * *

రాజకోట ఉపఎన్నిక ఫలితంపై కాంగ్రెసు పార్టీ ఇ॥ ఫూర్తిగా సమాధానపడిపోవటం అతిశయోక్తి కాదు

ఇక దేశంలో పరిస్థితిచూస్తే, ఒకపారి రక్షణ చమిచూచిన ప్రతిపక్షాలు మళ్లీ మళ్లీ కలిసి కట్టుగా మనపేసి కాంగ్రెసుమీద దెబ్బతియ మన్ను పనిపిస్తోంది. అవి కాంగ్రెసును పీడిస్తే ఓడించవచ్చుగాని, దానిస్థానంలో అస్థిరమైన వ్యవస్థను మాత్రమే ఏర్పాటు చెయ్యగలుగుతాయి. వ్యతంత్రుడుగా పోటీ చేస్తున్న ఒక పోషలిస్టు అభ్యర్థికోసం ఏ ఎస్ పి స్వతంత్రపార్టీల వాయకులుచేసే ప్రచారానికి జనసంఘం తోడ్పడటంవల్లనే గెలిచినవారు ఏ వరో తెలుసుకొనటం ఎలా సాధ్యమవుతుందో అర్థంకావటంలేదు అప్పుడే ఈ పనస్య ఉత్పన్నం అయి శ్రీ కృపలానీ విజయానికి తనతోడ్పాటు ప్రధానకారణమని జనసంఘం భావిస్తోంది ఆయన అవాదాన్ని అంగీకరించటంలేదు

కాంగ్రెసుపార్టీ తన విధానాలకు సమంజసమైన తనకాలం కల్పించవంతవరకూ మే ఎన్నికలకు రాజకీయంగా కల ప్రాముఖ్యం ఏమిటో విస్పష్టంగా తెలియదు తన శక్తిసామర్థ్యతవల్లనో ప్రభుత్వం చేసే రాజకీయ పుటవ్యయాలవల్లనో, అధికారుల దౌష్ట్యంవలనో అది అనకూలతలు పొందుతునే ఉంటుంది

స్టేట్స్‌మన్ సౌజన్యంతో]

నాటక ప్రదర్శనం:

ప్రతాపరుద్రీయం

మదరాసు, జూన్ 8 స్త్రీ పాత్రలులేని నాటకాలను రక్తికట్టించటం కష్టమనే అభిప్రాయంతోని కాస్తు ఇంతవరకూ రచనలను తెలుగులో మొత్తంమీద నిరాటంకకర్తయత్నించి ఉండలేదు పైగా అలాంటి నాటకం అనుగ్రహం అవహమయ్యే రచనగా తయారవుతుందనే శంకగూడా వారిని బాధించి ఉంటుంది. ఈ అనుమానాలన్నిటినీ త్రోసిరాజని స్త్రీ పాత్ర రహితమైన నాటకాన్ని రచించి జయప్రదంగా ప్రదర్శింపజేసినఖ్యాతి మహామహోపాధ్యాయ శ్రీ వేదం వేంకట్రాయశాస్త్రిగారికి ఒక్కరికే దక్కింది. అదే ప్రతాపరుద్రీయం శ్రీ శాస్త్రిగారు ఈ నాటకంలో అగ్రతుండా శేష, ధ్వని, అలంకారాలు, సుదీర్ఘ వ్యవహారాలు, యింకా సంగీతానికి కొదువుకుడవదని సగ్గదరలాంటి పండితులే విద్వత్తులనంతా లంగా నాటకంలో గుప్పించి పదిలిపెట్టారు కాని శ్రీ శాస్త్రిగారు ఆలోకయ్యలు ఎంతమాత్రం కారు ఈ విద్యల్లో మా గొంతులతోమా పరిహాసాట్టుగా రెండే రెండుపాత్రలను — పిచ్చివాడు, పేరిగాడు — వారు సృష్టించారు ఆంధ్ర సాహిత్యంలో నాటకాలకు ప్రత్యేక స్థానం ఉంది శ్రీ శాస్త్రిగారు యీ పాత్రలకు పండిత పామరరంజకమైన భాష ఉపయోగించి ఒక విశిష్ట సంప్రదాయానికి దారితీశారు

ఏమైనప్పటికీ మొత్తంమీద కష్టసాధ్యమైనదిగా పేరుపడిన ప్రధానపాత్ర లేదు నాటకాన్ని గుంటూరు విజ్ఞానసమితివారు విన సాయత్రం వాణీమహాలో ప్రదర్శించారు శ్రీ గోవిందరాజుల సుబ్బారావుగారి స్మారకార్థం ప్రదర్శించబడిన యీ నాటకానికి ప్రముఖ సినీదర్శకులు శ్రీ కె వి రెడ్డి అధ్యక్షత వహించారు

మదిగ్వమైన యీ నాటకాన్ని, ప్రదర్శన సౌభాగ్యాన్ని ప్రేక్షకుల సౌకర్యాన్ని దృష్టిలో పెట్టుకొని కుదించారు ప్రేక్షకులకు వోదవు పాలను మరికొంత ఎక్కువగా అందించాలనే ఉద్దేశ్యంతో కావచ్చు పేరుగాంచిన కోర్టు సీనును కొంత పొడుగించటం, మిన్ హానీపా నాట్య ప్రదర్శనాన్ని ప్రవేశపెట్టటము జరిగింది దీనివల్ల ద్వితీయార్థంలో నాటకాన్ని చకచకా లాగివేయవలసి వచ్చింది ఏది ఏమైనప్పటికీ మొత్తంమీద నాటకం రక్తికట్టిందనే చెప్పాలి

తీపా, దర్శాన్ తొలికీసలడంచిన ప్రభాతనీ టుడు శ్రీ ముక్కామల అజాన బాహువిగ్రహం, ఆంధ్రమంత్రి పత్ర మంత్రి అగ్రగణ్యుడవబడిన యీ నాటకానికి ప్రముఖంగా ఒప్పింది పిచ్చివానినటన ప్రేక్షకులను ఎక్కువగా ఆకర్షించింది వంగరబృందంతో కలిసి 'అన్నమైతేనేమిరా మరి నున్నమైతే నేమిరా" అని బృందగానంచేసే కాటమిను ఒకకళాఖండం ఇంకా అంధ్రులలో ఆ బాగోపాలం మనరిచిత్రమైన "ఢిల్లీ మల్లాన్ పట్టుకు పోతాన్" అనేపాట గూడా బాగుంది తరువాత పేర్కొనబడినది జూపూడి యజ్ఞనారాయణగారి పిచ్చివాని వేషం. అచ్చివర్గాల ప్రేక్షకులను ఆకర్షించేవాడు ప్రముఖ శ్రీ యజ్ఞ నారాయణగారు చక్కగా పోషించారు ఇతర నటులలో పాల్గొన్నవారు వీరి నాటకరంగానుభవం అంత గొప్పది కాకపోయినప్పటికీ మంచి పరిణతి కనుపించింది "పేరయ రాజాటు, పేరిలి రాజాటు" అనే పాట ప్రేక్షకులందరినోటబట్టుకొట్టి చిచ్చి

ఇంకా యితర పాత్రధారులందరూ గూడ తమ తమ పాత్రలను అర్థంచేసుకొని పటిచారు డా॥ అమరేశ్వరరావుగారి ప్రధానుడు దుర్విసేమం సిండుగాలంది అదని వీనలో అయన పాడిన పద్యాలు మచ్చటగా ఉన్నాయి విద్యావాళ్ళుడుగా శ్రీ తురగా పుండరీకాక్షుడు గారు సంగీతాన్ని చోరుగా వినిపించారు నాటకాలో పుట్టి నాటకాల్లో పెరిగిన శ్రీపుట్టపాటి లాంటి యితర పాత్రధారులుగూడ తమ పాత్రలకు న్యాయం కూర్చారు

రంగస్థలాలంకరణ, పెట్టింగులు ప్రశంసనీయంగా ఉన్నాయి.

నాటకంతో శ్రీ కె. వి రెడ్డి మాట ఇగా శ్రీ మదిగొండ లింగయ్యార్తి, నటుడు సామర్థ్యాన్ని ప్రశంసించి అభినందించారు వివిధ నటులను శ్రీ ముక్కామల, శ్రీ రెడ్డి గారికి పరిచయం చేశారు.

నాటక ప్రదర్శనకువిచ్చేసిన నాటక కర్తగారి మనమలు శ్రీ వేదం వేంకటరాయశాస్త్రిగారిని శ్రీ ముక్కామల, రంగస్థలంమీద ఆహ్వానించి పూలమాలాంకృతులచేసి సత్కరించారు —శ్రీపతి

పశ్చిమ పాక్‌లో మొహర్రం అల్లరులు

ఉన్నతస్థాయిలో విచారణ ఏర్పాటు

రావల్పిండి, జూన్ 7 మొహర్రం సందర్భంలో పశ్చిమ పాకిస్థాన్‌లో జరిగిన సంఘటనలను గురించి ఉన్నతస్థాయి అధికారిక విచారణ జరుగుతుందని పశ్చిమపాకిస్థాన్ గవర్నర్ మలిక్ మీర్ మహమ్మదాన్ ప్రకటించారు ఈ సంఘటనలలో 126 మంది మరణించారు

కృష్ణనీరు పెన్నకు చేరనిదే సోమశిలప్రాజెక్టు పీలులేదు

మద్రాసుకు నీటిని మళ్లించే ప్రయత్నంవల్ల ఉపయోగం ఉండవచ్చుని శ్రీ ఎ. సి. వెల్లడి

గూడూరు, జూన్ 6 కృష్ణనీరు పెన్నలోకి మళ్లించకుండా సోమశిల ప్రాజెక్టు నిర్మించే పీలులేదు ఈ సంవత్సరం లో మద్రాసు ప్రభుత్వం చేసు స్వప్రయత్నాలు మనకు కొంతవరకూ ఉపయోగపడవచ్చునని రాష్ట్రనీటి పారుదలశాఖమంత్రి శ్రీ ఎ సి సుబ్బారెడ్డి ఈ 4 వ తేదీ ఇక్కడ విర్పాటైన రైతు సమావేశంలో తెలియజేశారు

సభకు జిల్లాపరిషత్తు అధ్యక్షుడు శ్రీ నల్లపరెడ్డి చంద్రశేఖరరెడ్డి అధ్యక్షత వహించారు పురపాలక సంఘాధ్యక్షులూ కావన సభ్యులు శ్రీ పి సిద్ధయ్యనాయుడు శ్రీ ఏ వెంకటసుబ్బారెడ్డి, సమితి అధ్యక్షుడు శ్రీ తిరుమాతివాయుడు, రైతువాయకుడు శ్రీ మనబోలు రంగారెడ్డి ప్రభృతులు వేదికనలంకరించారు వ॥ శిద్ధారెడ్డి వెంకటకృష్ణారెడ్డిగారు మంత్రికి తక్కిన పెద్దలకు గులాబిమాలలు వేశారు ఉదయగిరి సోదరీసోదరుల ప్రార్థనాగీతంతో సభ ప్రారంభమైంది శ్రీ శిద్ధారెడ్డి వెంకట్రామారెడ్డి శ్రీ మబ్బులెడ్డి వేణ్ణవ సత్రం సభ్యులు రైతుల సాధకబాధకాలను వివరించారు శ్రీయుతులు పి కోటారెడ్డి పి సిద్ధయ్యనాయుడు నల్లపరెడ్డి చంద్రశేఖరరెడ్డి కూడా ప్రసంగించారు

మంత్రి తమకుజరిగిన గౌరవానికి ప్రత్యుత్తరమిస్తూ సోమశిలప్రాజెక్టు వివాదం ఈనాటికాదని కృష్ణనీరు పెన్నానదికిరాదే అప్రాజెక్టు సాధ్యంకాదని అన్నారు అయితే మద్రాసురాష్ట్రానికి కేంద్ర ప్రభుత్వం ఇటీవల కొంతనీరు ఇచ్చినదని ఇటీవలి తీసుకువెళ్లడానికి ఎరుచేసే ప్రయత్నంవల్ల మనకోసిక వెరవేరవచ్చునని తెల్పారు

గూడూరు రైతులు చాలాకాలంగా అనవసరజాపం చేస్తూవారని వారినాడు మాట్లాడిన విధంగా రావూరు వెంకటగిరి పిలక తెన్నూరు, గూడూరు నంబేరు ఆయకట్టు సభకు వచ్చునీటిని ప్రభుత్వం స్వాధీనపరచుకొని ఏనాడో ఎంపికచేయవలసిందని మాట్లాడారు వరద నివారణకై ఈ కార్యం అత్యవసరం. అన్నారు,

శ్రీ శిద్ధారెడ్డి వెంకటకృష్ణారెడ్డిగారి భవనంలో అతిథులందరికీ గొప్పవిందు చేయబడింది (స్వ వి)

కోటప్రాంతంలో శ్రీ ఎ. సి. పర్యటన

ఇబ్బందులపై ప్రజల విజ్ఞప్తులు

గూడూరు, మే 8 నీటిపారుదల విద్యుత్ శాఖామాత్యులు శ్రీ ఏ సుబ్బారెడ్డి మొన్న కోటపంచాయతీ సమితి గ్రామాలను సందర్శించి ప్రజల ఇబ్బందులు తెలుసుకున్నారు

వారివెంట నెల్లూరు జిల్లా పరిషత్తు అధ్యక్షులు శ్రీ నల్లపరెడ్డి చంద్రశేఖరరెడ్డి శాసనసభ్యులు శ్రీ పరుపాలేటి పిచ్చయ్యనాయుడు శ్రీ మేర పాక మునస్వామిగార్లున్నారు సమితి అధ్యక్షులు శ్రీ నల్లపరెడ్డి శ్రీనివాసులరెడ్డి, కోవూరు సమితి అధ్యక్షులు శ్రీ కోడూరు శ్రీనివాసులరెడ్డి, జిల్లా పరిషత్తు కార్యదర్శి శ్రీ పి. మల్లికార్జునరావు తదితర జిల్లా అధికారులు, తాలూకా అధికారులు పర్యటించారు కడివేడు పంచాయతీ అధ్యక్షులు శ్రీ తుడమర్రి వెంకురెడ్డి శ్రీ ఏ సి సుబ్బారెడ్డిని పుష్పమాలాంకృతులజేసి 16 సంవత్సరాలమండి అ జ మా యి స్కీలో తం బడుతున్న మామిడికాయ పప్పుయి పాపల సుగుర్రు తిప్పరం సమర్పించారు

మంత్రి చెందోడు సమితి ప్రాథమిక పాఠశాల భవన ప్రారంభోత్సవం జరిపించారు ఆ సమీపంలో మాతృవనం నిర్మించబడిన యావాది కాలికి ప్రారంభోత్సవం చేశారు వర్షమాపకేంద్రమండి తూరిలి చెరువునకు నీర్నాటచేస్తున్న కాలువ సమస్యలేశారు వాకాడు సమీపంలో శ్రీ వేదురుపల్లి బాలకృష్ణారెడ్డిగారిచే నిర్మించబడిన ఆశోకస్తంభము సందర్శించి బాలిరెడ్డిపాళెంలో ప్రాథమిక ఆరోగ్యకేంద్రమునకు శంకుస్థాపనచేశారు అనంతర శ్రీ సమసులేటి సిద్ధయనాయుడు అధ్యక్షతన జరిగిన సభలో బాలిరెడ్డిపాళెం పంచాయతీ అధ్యక్షులు శ్రీ దువ్వూరు సుబ్బారామిరెడ్డి సన్మాన పత్రమును సమర్పించారు. తూపిలి ఆయకట్టు రైతుసమాఖ్య తరపున శ్రీ తిరుమూరు వెంకటరామిరెడ్డి వివరిస్తూ తం సమస్యలను కొందూరు పంచాయతీ అధ్యక్షులు శ్రీ విజ్ఞప్తిని ఇచ్చుకున్నారు శ్రీ ఏ సి సుబ్బారెడ్డి సన్మాన పత్రము సమర్పించిన వారిలోని విషయములను అప్పటక్కడ పరిశీలించి తగిన ఆదేశాలు ఇచ్చారు. ఆర్థికమంత్రి శ్రీ రామారెడ్డి, పెంట్రల్‌బ్యాంకు మహాసభకు సరిత్రమంత్రి శ్రీ లక్ష్మీనరసయ్య, ఎగ్జిబిషన్‌కు ప్రారంభోత్సవం జరుపుతారు. స్థానికమంత్రులు శ్రీ ఆంపాటి వెంకట్రామయ్య, రాష్ట్రసమాజ సంఘాల రిజిస్ట్రారు, శ్రీ కరియప్పా, శ్రీ తుంగ శేఖరం మహాభిల్లో పాల్గొంటారు జిల్లా పరిషత్తు అధ్యక్షుడు శ్రీ తోట రామస్వామి అధ్యక్షతను వీర్పడిన ఆహ్వానసంఘం, సమావేశకు అవసరమైన ఏర్పాట్లు చేస్తున్నది.

కీ॥ శే॥ ఏనుగ నరహరి రెడ్డిస్మారక గ్రంథాలయం

గూడూరులో మంత్రి సుబ్బారెడ్డిచేప్రారంభోత్సవం

గూడూరు, జూన్ 6 కీ॥ శే॥ ఏనుగు నరహరి రెడ్డి స్మారకార్థం వారి సోదరులు శ్రీయుతులు సీతారామిరెడ్డి జనార్దనకృష్ణారెడ్డి, పద్మనాభరెడ్డి రు 14 వేలు ఖర్చుతో ఈ పట్టణంలో నిర్మించిన గ్రంథాలయ భవనానికి, పేల ఉద్యానవనానికి రాష్ట్ర నీటిపారుదలశాఖమంత్రి శ్రీ ఎ సి సుబ్బారెడ్డి ఈ 4 వ తేదీన ప్రారంభోత్సవం జరిపారు

శ్రీ సుబ్బారెడ్డి పురపాలకసంఘ భవనం వద్దకు రాగానే రైతుబృందం అధ్యక్షులు శ్రీ సిద్ధారెడ్డి వెంకటకృష్ణారెడ్డి వారిని పుష్పమాలాంకృతులను గావించారు పురపాలక సంఘాధ్యక్షుడు శ్రీ వి. కోటారెడ్డి మరొక పూలమాల వేశారు తదుపరి బ్యాండుమేళాలతో ఊరేగింపు జరిగింది శోభాయమానంగా తీర్చిదిద్దబడిన రథంమీద మంత్రి ఆసీనులయ్యారు పిరత్యస్థానంలో శ్రీ సిద్ధారెడ్డి వెంకటకృష్ణారెడ్డి కూడావున్నారు సభ్యులు శ్రీ పి సిద్ధయ్యనాయుడు శ్రీ మేర పాక మునస్వామిగార్లున్నారు సమితి అధ్యక్షులు శ్రీ నల్లపరెడ్డి శ్రీనివాసులరెడ్డి, కోవూరు సమితి అధ్యక్షులు శ్రీ కోడూరు శ్రీనివాసులరెడ్డి, జిల్లా పరిషత్తు కార్యదర్శి శ్రీ పి. మల్లికార్జునరావు తదితర జిల్లా అధికారులు, తాలూకా అధికారులు పర్యటించారు కడివేడు పంచాయతీ అధ్యక్షులు శ్రీ తుడమర్రి వెంకురెడ్డి శ్రీ ఏ సి సుబ్బారెడ్డిని పుష్పమాలాంకృతులజేసి 16 సంవత్సరాలమండి అ జ మా యి స్కీలో తం బడుతున్న మామిడికాయ పప్పుయి పాపల సుగుర్రు తిప్పరం సమర్పించారు

మంత్రి చెందోడు సమితి ప్రాథమిక పాఠశాల భవన ప్రారంభోత్సవం జరిపించారు ఆ సమీపంలో మాతృవనం నిర్మించబడిన యావాది కాలికి ప్రారంభోత్సవం చేశారు వర్షమాపకేంద్రమండి తూరిలి చెరువునకు నీర్నాటచేస్తున్న కాలువ సమస్యలేశారు వాకాడు సమీపంలో శ్రీ వేదురుపల్లి బాలకృష్ణారెడ్డిగారిచే నిర్మించబడిన అశోకస్తంభము సందర్శించి బాలిరెడ్డిపాళెంలో ప్రాథమిక ఆరోగ్యకేంద్రమునకు శంకుస్థాపనచేశారు అనంతర శ్రీ సమసులేటి సిద్ధయనాయుడు అధ్యక్షతన జరిగిన సభలో బాలిరెడ్డిపాళెం పంచాయతీ అధ్యక్షులు శ్రీ దువ్వూరు సుబ్బారామిరెడ్డి సన్మాన పత్రమును సమర్పించారు. తూపిలి ఆయకట్టు రైతుసమాఖ్య తరపున శ్రీ తిరుమూరు వెంకటరామిరెడ్డి వివరిస్తూ తం సమస్యలను కొందూరు పంచాయతీ అధ్యక్షులు శ్రీ విజ్ఞప్తిని ఇచ్చుకున్నారు శ్రీ ఏ సి సుబ్బారెడ్డి సన్మాన పత్రము సమర్పించిన వారిలోని విషయములను అప్పటక్కడ పరిశీలించి తగిన ఆదేశాలు ఇచ్చారు అర్థికమంత్రి శ్రీ రామారెడ్డి, పెంట్రల్‌బ్యాంకు మహాసభకు సరిత్రమంత్రి శ్రీ లక్ష్మీనరసయ్య, ఎగ్జిబిషన్‌కు ప్రారంభోత్సవం జరుపుతారు. స్థానికమంత్రులు శ్రీ ఆంపాటి వెంకట్రామయ్య, రాష్ట్రసమాజ సంఘాల రిజిస్ట్రారు, శ్రీ కరియప్పా, శ్రీ తుంగ శేఖరం మహాభిల్లో పాల్గొంటారు జిల్లా పరిషత్తు అధ్యక్షుడు శ్రీ తోట రామస్వామి అధ్యక్షతను వీర్పడిన ఆహ్వానసంఘం, సమావేశకు అవసరమైన ఏర్పాట్లు చేస్తున్నది.

రాష్ట్రసహకార సంఘాల 20 వార్షిక మహాసభ

ఈ 16 న కాకినాడలో ప్రారంభం

కాకినాడ 5 జూన్ రాష్ట్ర సహకార సంఘాల 20 వ వార్షికమహాసభ, 16,17 తేదీలలో, ఇక్కడ శ్రీ రేవూరి దశరథరామిరెడ్డి అధ్యక్షతను జరుగుతుంది.

ముఖ్యమంత్రి శ్రీ వీరం వంకటరెడ్డి 16 వ తేదీన, మహాసభకు ప్రారంభోత్సవం జరుపుతారు. ఆర్థికమంత్రి శ్రీ రామారెడ్డి, పెంట్రల్‌బ్యాంకు మహాసభకు సరిత్రమంత్రి శ్రీ లక్ష్మీనరసయ్య, ఎగ్జిబిషన్‌కు ప్రారంభోత్సవం జరుపుతారు. స్థానికమంత్రులు శ్రీ ఆంపాటి వెంకట్రామయ్య, రాష్ట్రసమాజ సంఘాల రిజిస్ట్రారు, శ్రీ కరియప్పా, శ్రీ తుంగ శేఖరం మహాభిల్లో పాల్గొంటారు జిల్లా పరిషత్తు అధ్యక్షుడు శ్రీ తోట రామస్వామి అధ్యక్షతను వీర్పడిన ఆహ్వానసంఘం, సమావేశకు అవసరమైన ఏర్పాట్లు చేస్తున్నది.

బాలభటుల సంఘం కార్యవర్గం ఎన్నిక

బళ్లారి, జూన్ 5 బళ్లారిజిల్లా బాలభటులు పేకల సంఘం నిన్న వార్షిక సర్వసభ్య సమావేశాన్ని జరిపి ఈ యేడాదికి ఇందూరిని కార్యవర్గంగా ఎన్నుకున్నది

శ్రీ పెద్ద లింగారెడ్డి అధ్యక్షులు, శ్రీ టి కృష్ణమూర్తి ఉపాధ్యక్షులు, శ్రీ ఎస్. బాంప్రాచారి కార్యదర్శి, శ

వసుధైకప్రభుత్వమే ప్రపంచానికి రక్ష

ప్రతిదేశమూ సార్వభౌమాధికారాన్ని తగ్గించుకొని ఇందుకు తోడ్పడాలని రాధాకృష్ణన్ విజ్ఞప్తి

లాస్‌ఏంజిలిస్, జూన్ 3

ఉద్యనాటి ప్రపంచం వినాశనకాకుండా రక్షింపబడాలంటే ప్రతిదేశం తన సార్వభౌమాధికారంలో కొంతభాగం ప్రపంచప్రభుత్వానికి దత్తం చెయ్యాలనీ, వివాదాలను పరిష్కరించి, అన్నిరాజ్యాల ప్రజలకు సమాన అవకాశాలు కల్పించే అధికారం ఆ ప్రభుత్వానికి ఉండాలనీ రాష్ట్రపతి డా॥ రాధాకృష్ణన్ గతరాత్రి ఇక్కడ ప్రపంచవ్యవహారాల మండలిని ఉద్దేశించి మాట్లాడుతూ ఉద్ఘాటించారు

రాష్ట్రపతి గౌరవార్థం లాస్ ఏంజిలెస్ నగరపాలక సంఘం ప్రపంచ వ్యవహారాల మండలి సమిష్టిగా ఇక్కడ ఒక హోటల్‌లో విందు ఏర్పాటుచేశాయి 600 మందికి పైగా అతిథులు హాజరయ్యారు

డా॥ రాధాకృష్ణన్‌కు నగరపాలక సంఘాధ్యక్షుడు శ్రీ శామ్యూల్‌యోర్టీ "నగర వేదాన్నత్రం", మండలి అధ్యక్షుడు శ్రీ వాల్టర్‌డోర్స్ అభినందనపత్రం సమర్పించారు. "ఆయన (డా॥ రాధాకృష్ణన్) గొప్ప విద్వాంసుడు, అధ్యాపకుడు, తత్వవేత్త, దౌత్య నీతివేత్త, రాజనీతివేత్తయేకాక తమ దేశంప్రజలకు గొప్ప అధ్యక్షుడు" అని ఈ అభినందన పత్రం అభివర్ణించింది

డా॥ రాధాకృష్ణన్ తమప్రసంగం కొనసాగిస్తూ సైనిక పద్ధతులద్వారా వివాదాలను పరిష్కరించుకొనటం ప్రపంచానికి అలవాటైందనీ, దీనికి ఇప్పుడు కాలదోషం పట్టిపోయిందనీ తెల్పారు ప్రపంచ ప్రజలందరూ పరస్పరం బిడ్డలవలె వరిగిలేంచజేసుకు మానవసంఘ సిరిసంపదలను సైద్ధాన్ని వినియోగించుకునేవేళకాలం ప్రతిదేశానికి కల్పించే దుకు మానవ వాగరకాన్ని రూపొందించుకోవాలని హితవు చెప్పారు

జాతీయ ప్రభుత్వాలు నిర్మాణకాక ముందు జాతికి సొంతసైన్యాలు ఉండేవనీ, వివాదాలను పరిష్కరించుకునేందుకు దౌర్జన్యానికి పూనుకునేవనీ రాష్ట్రపతి చెప్పారు "హింసాయుత శక్యాలను పూనుకోవడానికి తమకుగల ఈ పాక్కును అవంతరకాలంలో వారు ఒక కేంద్రీకృత ప్రభుత్వానికి విడిచిపెట్టారు జాతిగా రూపొందే నిమిత్తం తిరుగుబాట్లకు, ఉద్రిక్తతలకు కారణమయ్యే పరిస్థితులను కూడా తొలగించవలసి వచ్చింది ప్రతి వ్యక్తికీ సమానావకాశాలు కల్పించి ప్రజలందరికీ సమిష్టి అక్కర్యాన్ని నిర్మాణంచవలసిన బాధ్యత కూడా ప్రభుత్వానిదే పడింది ఇప్పుడు ప్రపంచ ప్రభుత్వాన్ని నిర్మాణం చేసుకోవడానికి కూడా ఈ పద్ధతినే అనుసరించవలసిన సమయం వచ్చింది" అని వారు చెప్పారు

ప్రతిదేశం తన సార్వభౌమాధికారంలో కొంత భాగం ప్రపంచ ప్రభుత్వానికి అప్పగించాలనీ, రాజకీయ ఆధిపత్యంవల్ల సైతేనేమి జాతి విద్వేషంవల్ల సైతేనేమి, ఆర్థిక పీడనవల్ల సైతేనేమి ప్రపంచ రాజ్యాలలో వివాదాలకు అస్కారం నిర్మదిలే దానిని తొలగించడానికి మనం కాయకత్వాలా పాటుపడాలనీ, మనిషి లకా లు, అదర్శాలు రూపొందించుకోవాలనీ రాష్ట్రపతి సూచించారు

ప్రపంచంలో ఈవాడు అయుధాల నిల్వలు, అస్త్రాల నిల్వలు పేరుకు పోతున్నాయనీ వాటి పోటాన్ని నిర్మించినంత మాత్రం చేతనే మానవాళికి మృత్యువు దాపరిస్తోందనీ డా॥ రాధాకృష్ణన్ అన్నారు "ఒకరిపై ఒకరు అధిపత్యం నెలకొనిపించాలని రాజ్యాలు ప్రయత్నిస్తున్నందువల్ల కలిగిన ఫలితం ఇది ఈ రాజ్యాలు మానసికంగా సహకార భావం పెంపొందించుకుంటేనే సంఘర్షణలు అంతమవుతాయి. ఇలాంటి సహకారంవల్ల మానవులు హర్షాయాలు, మనస్సులు విస్తృతం అ తాయి ఎన్నో నాగరికతలు నశించిపోయాయి కాని, మానవజాతి మాత్రం అక్షరంగా ఉంటుంది అలాంటి మానవజాతి కోసమే మనం పని చెయ్యాలి భవిష్యత్ ప్రపంచ రాజ్యాల కామన్వెల్త్‌నా మనకంతా సభ్యుల మనుకోవాలి అని కూడా ఆయన అన్నారు

డెన్వర్ విశ్వవిద్యాలయం గౌరవం

"ఆత్మహత్యా నర్మశమైన ధోరణి' మంచి ప్రపంచాన్ని రక్షించాలంటే మానవజాతి సంక్షేమమే ప్రధాన లక్ష్యంగా ఉండాలనీ, జాతి, దేశం మొదలైన వ్యవస్థలపైకి అభిమానానికి అతరువాత స్థానమే ఇవ్వాలనీ రాష్ట్రపతి డా॥ ఎస్ రాధాకృష్ణన్ వేదు ఇక్కడ చెప్పారు

డెన్వర్ విశ్వవిద్యాలయం నూతన సంవత్సర కార్యక్రమాలకు ప్రారంభోత్సవం జరుపుతూ వారు ఈవిధంగా విజ్ఞప్తిచేశారు

విశ్వవిద్యాలయం డా॥ రాధాకృష్ణన్‌కు గౌరవ డాక్టరేట్ బిరుదంఇచ్చి సత్కరించింది

ఈసందర్భంలో సుమారు వెయ్యిమంది విద్యార్థులు ఉత్సవానికి హాజరై తమపట్టాలు పుచ్చుకున్నారు

అంతకుముందు డా॥ రాధాకృష్ణన్ స్థితకోవ్యాసంచేస్తూ, మానవజాతి భవిష్యత్తు ప్రమాదభరితంగా కనిపిస్తున్న ఈ తరుణంలో విద్యార్థులు బయట ప్రపంచంలో అడుగిడబోతున్నారనీ, వారి తలో ఇది ఉద్వేగకారకమైన కాలమని అన్నారు

లండన్‌లో రాష్ట్రపతికి స్వాగత సన్నాహాలు

లండన్, జూన్ 8 రాష్ట్రపతి డా॥ ఎస్ రాధాకృష్ణన్ అధికార హోదాలో వర టించ డానికి బ్రిటన్ వచ్చినప్పుడు 'అందు బాటులో ఉండే నిమిత్తం' భారతదేశంలోని బ్రిటిష్ హై కమిషనర్ సర్ పాల్‌గోర్‌బూత్ న్యూఢిల్లీ నుంచి నేడు ఇక్కడకు వచ్చారు

డా॥ రాధాకృష్ణన్ బుధవారంనాడు ఇక్కడకు వస్తారు

నీఫా అధికారులపై డెప్లా తెగవారి దాడి

12 మంది అధికారులు మరణించిన వైనం

తేజ్‌పూర్, జూన్ 8 ఈశాన్యప్రాంత ప్రభుత్వం గ్రామాలమధ్య వరస్పర సంమర్షణలు జరుగకుండా నివారించటానికి ప్రయత్నించిన ఫలితంగా మే 31 వ తేదీన 12 మంది వాగ అధికారులు మకెంగ్ పాదుద్దు ప్రాంతాలు లైన డెప్లా తెగవారి ఆకస్మిక దాడికి గురియై మరణించారని నీఫా ప్రభుత్వం నేడిచట ప్రకటించింది

ఈ ప్రాంతాల ప్రజలు ఒక గ్రామం, మరొక గ్రామం మధ్య కొట్లాటలు తేవటం, స్త్రీలను తస్కరించటం, పశువులను అపహరించకుండంటి నేరాలు పాల్పడుతున్నారు

ఈగ్రామస్థులు మరొక గ్రామంపై దాడిచేయకుండా నిలువరించటానికి ప్రభుత్వం కేంద్ర రిజర్వుపోలీసులను, మరికొంతమంది ఉద్యోగులను పంపినప్పుడు గ్రామస్థులు అకస్మికదాడి జరిపి 12 మందిని హతమార్చారు

ప్రభుత్వం శాంతి నెలకొనేలా పటిష్టం చేయటానికి గట్టిచర్యలు తీసుకున్నదని ప్రకటన తెల్పింది

పాటిల్ గృహంలో చోరీ

న్యూఢిల్లీ, జూన్ 8 కేంద్ర ఆహార వ్యవసాయ శాఖలమంత్రి; శ్రీ ఎస్ కె పాటిల్ నివాసగృహంలో నిన్నరాత్రి చోరీ జరిగింది

శ్రీ పాటిల్ విదేశాలకు వెళ్లియున్నారు. ఎంతమేరకు దొంగతనం జరిగిందో తెలియ రాలేదు

వెడకగదిలో రెండు అల్మారాలు తెరచి వుండటం శ్రీ పాటిల్ నౌకరు చూశాడని పోలీసులు తెల్పారు కార్డర్‌లో దాచిన కొంత సొమ్ము మాయమైనట్టు భావిస్తున్నారు. పోలీసులు కేసును నమోదుచేశారు

రక్షణమంత్రి చవాన్‌కు గుండెపోటు

నాసిక్ జిల్లాపర్యటన రద్దు

బొంబాయి, జూన్ 9 రక్షణమంత్రి శ్రీ వై బి చవన్‌కు శనివారం ఇదయం నాసిక్‌లో వుండగా స్వల్పంగా గుండెపోటు వచ్చింది ఇక్కడికివెళ్లిన సమాచారమద్వారా తెలుస్తున్నది

శ్రీ చవాన్ నాసిక్‌జిల్లాలో రెండురోజుల పర్యటన కార్యక్రమములను రద్దు చేసుకొని డాక్టరింగళాలో విశ్రాంతి తీసుకుంటున్నారు రక్షణమంత్రి భార్య శ్రీమతి వేణుతాయమ్, మహారాష్ట్ర వ్యవసాయ మంత్రి శ్రీ డి ఎస్ దేశాయి, హోంమంత్రి శ్రీ పి కె సావంత్, బొంబాయి పెయింట్ జర్నలిస్టు అసోసియేషన్ అధ్యక్షులు మాధవ్ రావ్ పటేల్ డాక్టర్ హెచ్ వి సాప్‌హేలు తీసుకొని బొంబాయినుండి బయలుదేరారు ముఖ్యమంత్రి శ్రీ యం ఎస్ కన్నడ్‌వార్ నాసిక్‌లోనే వున్నారు

ఉద్యోగాలు-స్త్రీలు

న్యూఢిల్లీ, జూన్ 9 1951 నుండి పదేళ్లకాలంలో దేశంలో 190 లక్షల మంది స్త్రీలకుపైగా ఉద్యోగాలను స్వీకరించారని ఇచట లభ్యమైన లెక్కలు తెలుపుతున్నాయి

1951 లో వ్యవసాయరంగం, గనుల ప్రత్యక్ష ఉత్పత్తి, నిర్మాణం, వ్యాపారవాణిజ్యాలు, రవాణా సమాచారాలు తదితరరంగాలలో 404 లక్షల స్త్రీలు ఉద్యోగాలు చేస్తున్నారు పదేళ్లతర్వాత ఈ సంఖ్య 595 లక్షలకు చేరుకున్నది ఉత్పత్తి దారు, వ్యవసాయ కూలీలు, తదితర వ్యవసాయ కార్యకలాపాలకు సంబంధించిన 'ప్రాథమికరంగం'లో ఈ పెరుగుదల బాగా కనబడుతున్నది

1951 నాటినుండి ఈ రంగంలో చేరిన స్త్రీలసంఖ్య 163 లక్షలు ముఖ్యంగా ఉత్పత్తి దార్ల వర్గంలో ఎక్కువమంది చేరారు 1951 లో ఈ సంఖ్య 184 లక్షలు ఉండగా 1961 లో ఇది 331 లక్షలుగా ఉన్నది

ఆంధ్రప్రదేశ్ ఆదిమ జాతికి సేవక్ సంఘం

హైదరాబాద్, జూన్ 9 పాత మెంబరు సభ్యుడు, ఆంధ్రప్రదేశ్ ఆదిమజాతి సేవక సంఘం అధ్యక్షుడు ఈ క్రిందివారి కార్యనిర్వాహకులుగా నియమించారు:

ఉపాధ్యక్షుడు శ్రీ బి రాందేవ్, కార్యదర్శి శ్రీ యస్ ఆర్ పవార్, కోశాధికారి శ్రీ ఎ రం సత్యనారాయణ, 18 సభ్యులతో కార్యవర్గముకూడా ఎన్నుకున్నారు

* * *

ఆంధ్రప్రదేశ్ భావసార్థక్షత్రియ సభలు శనివారం 25 26 తేదీలలో విజయవాడ శివాలయం వీధిలో శ్రీ కనకాపరమేశ్వరి సత్రంలో స్వామి వెంకటారణ్యమహాత్ ఆధ్వర్యాన జరుగుతాయి

క్రైస్తవ జగద్గురువు పోప్‌జాన్ భౌతికదేహాన్ని ఈ 4 వ తేదీన అధికార లాంఛనాలతో వాటికన్‌లో ప్రదర్శించారు మతాధికారులు, దౌత్యప్రతినిధులు అక్కడికి వెళ్లి ఆయనయందు తమకుగల భక్తిప్రపత్తులను వెల్లడించుకున్నారు —యు పి ఐ)

నెహ్రూ మంత్రివర్గం చైనా సమస్యపై రాజీనామా నివ్వాలి

ప్రజాసోషలిస్టుపార్టీ మహాసభ తీర్మానం

భోపాల్, జూన్ 9

చైనా సమస్యపై ప్రధాని నెహ్రూ, ఆయన మంత్రివర్గమూ రాజీనామా ఇవ్వాలని ప్రజాసోషలిస్టుపార్టీ మహాసభ నేడొక తీర్మానం చేసింది

చైనాకు కోల్పోయిన ప్రాంతాలను తిరిగి వశపర్చుకొనటానికి నిర్విరామ ప్రయత్నాలు అవసరమని ప్రజలవద్దకు పోయి నచ్చచెప్పవలసిందిగా ఈ తీర్మానం పార్టీ సభ్యులను కోరుతున్నది.

చైనా దురక్రమణపై శ్రీ హెచ్ వి కామత్ రూపొందించిన ఈ తీర్మానాన్ని మొదటపార్టీ దేశీయకార్యవర్గం ఆమోదించింది అప్పుడు ఇందులో శ్రీ నెహ్రూ ప్రభుత్వ రాజీనామా ప్రసక్తిలేదు. కాని మహాసభలో ప్రతిపాదించినప్పుడు మహారాష్ట్రనుంచివచ్చిన ప్రతినిధులు శ్రీ విఠలమెహతా, శ్రీ కె పి షి ఆ అంశాన్ని సవరణగాతేగా, నభవారు ఆమోదించారు

పౌరరక్షణ సమితుల నిర్వహణలో 'దాగుడుమూతలు' నివికిరావనీ, వాటిని పార్టీప్రయోజనాలకు దుర్వినియోగపర్చుకోరాదనీ మహారాష్ట్రి నుంచి వచ్చిన శ్రీ పి కె కుంటే ప్రతిపాదించిన సవరణకూడా ఆమోదించబడింది

మహాసభకు దేశం అన్నిప్రాంతాలనుంచి 300 మంది ప్రతినిధులు వచ్చారు శ్రీ ఆశోకమెహతా అధ్యక్షత మహించి కార్యక్రమం నిర్వహించారు

ఈ సవరణలతోసహా ఏకగ్రీవంగా ఆమోదించబడిన ఈ తీర్మానంలో ఈ దిగువ వాక్యాలు వున్నాయి చైనా కమ్యూనిస్టులు ఆసియాలో తమ ఆధిపత్యం ఏర్పరచుకోవటానికి వీవాడో పూనుకొన్నారు భారతదేశం తమకొక పెద్ద అవరోధంగా వున్నదనుకున్న అక్టోబర్‌లో దాడిచేశారు 1950 లో 'టిబెట్ ఖంపాటు' నాటినుండి మన హిమాలయ సరిహద్దులకు రామన్న ప్రమాదాన్ని ప్రభుత్వ దృష్టికి తీసుకురావటానికి మేము చేసిన ప్రయత్నాలన్నీ విఫలమైనాయి పైగా మమ్మల్ని యుద్ధ విరమణ ఆనేటంత మైమరపుస్థితి ఏర్పరిచింది

కాంగ్రెస్ ప్రభుత్వం ఎంతమాత్రం జాగరూకత వహించకపోవటంవల్లా, వాస్తవ సోషలిస్టు కార్యకర్తలున్ని అమలు పరచాలనే చిత్తశుద్ధి లేకపోయినందువల్లా చైనావారల్ను ఎదుర్కొనేందుకు దేశం మానసికంగానూ, భౌతికంగానూ కూడా అసంసిద్ధంగా వుండిపోయింది చైనా తనంత తాను పోరు విరమించి, సేనలను ఉపసంహరించినా మళ్లీ ఏమి చేయాలన్నా చేయగలశక్తి వారి చేతుల్లోనే మిగిలిపోయింది

ప్రభుత్వం ఈ విధమైన చేతకానితనం చూపించినందువల్ల దేశంలో ధైర్యం అనేది లోపించిపోయింది అన్యాక్రాంతమైన మన సీమాంతాన్ని తిరిగి సంపాదించి కోల్పోయిన గౌరవాన్ని పునః పతిష్ఠించుకొనే సామర్థ్యం ప్రభుత్వానికి ఉన్నదా అన్న సంశయం ప్రబలింది

ఆసియా ఆఫ్రికా దేశాలలోకూడా దేశం పూర్వపు స్థానాన్ని కోల్పోయింది చైనాతో ప్రతిగా విభిన్నదృక్పథాన్ని చూపగలదని ఆదేశాలు మనదేశంపై పెట్టుకున్న ఆశలు నిరాశలైనాయి

ఈ పరిస్థితి పూర్తిగా మార్చి వెయ్యాలి అందుకు దేశంలో సాంఘిక ఆర్థిక వ్యవస్థను, ఆదేశ ప్రాచీనతనూ, పవిత్రతనూ అయివ్వగ్గ కీ, నవ్యమైన పోషణను ప్రతిపదికపై పునర్నిర్మించటం అత్యవసరం సకల వర్గాల ప్రజా తదేక లక్ష్యంతో, దృఢ సంకల్పంతో, సుస్థిరంగా పనిచేసే ప్రభుత్వాన్ని నిర్మించుకోవలసి వుంది

దేశ పాయుధబలాలను బలిష్ఠం చేసుకొనేందుకు సహాయంచేసిన మిత్ర రాజ్యాలకు, ప్రత్యేకించి అమెరికా, కామన్వెల్త్ దేశాలకు ఈ తీర్మానంలో కృతజ్ఞత నెల్లడించారు అయినా, యాంత్రిక పరిజ్ఞానంలోనూ, పరిశ్రమలూ వ్యవసాయాన్నీకూడా ఆధునిక పద్ధతులలో రూపొందించుకోవటంలో మాత్రమే ఇకపైజరిగే దురాక్రమణను ఎదుర్కొనటానికి ఉపకరిస్తాయనేది విస్మరించరాదనీ, దేశం పునర్నిర్మాణం ప్రధమైన బాధలు పడటానికి సిద్ధం కావాలనీ కూడా తీర్మానంలో పొందుపరిచారు

ఈ తీర్మానాన్ని ప్రతిపాదిస్తూ శ్రీ హెచ్ వి కామత్ ఇలా అన్నారు దురాక్రమణదారులు తరిమివేయాలని పొరమెంటు ఏకగ్రీవంగా తీర్మానించింది ప్రభుత్వం ఆ మాటను పాటించకపోవటం సిగ్గుచేటు. ప్రభుత్వ దృఢమైన వైఖరితో లేదని దరిమిలా సమీపంలోనే రుజువుచేశాయి. రక్షణ సన్నాహాలు కూడా అనుకున్నంతగా జరగటంలేదు 1954 లోపల ప్రధాని చైనా తంత్రాలను గ్రహించినట్లు శ్రీమతి ఇందిరా గాంధీ అన్నారు మరొకటి రక్షణకు ముందు గానే ఎందుకు సన్నాహాలు చేయలేదో దురూహ్యం ఈవాటికీ ప్రభుత్వం ఉండవలసినంత మెలకువగాలేదు చైనా దాడావు 50 లక్షల సేనను టిబెట్టులో పెట్టింది దాదాపు 5 లక్షల సేనను లడాక్, నీఫాలవద్ద మోహరించింది ఆ దేశం అట్లా పట్టుబట్టి సవరేస్తుంటే మనం మనదేశాన్ని రక్షించుకొనేందుకు తగిన రాజకీయ సైకర్యాలనైనా నిర్మించుకోలేకపోయాము

జూలైలో వ్యవసాయ విశ్వవిద్యాలయం బిల్లు ప్రతిపాదన

ఏలూరు సభలో రాష్ట్ర వ్యవసాయ మంత్రి శ్రీ బలరామ రెడ్డి వెల్లడి

(స్వకీయ విలేకరి)

ఏలూరు, జూన్ 7 వచ్చే జులైలో వ్యవసాయ విశ్వవిద్యాలయం బిల్లును శాసనసభలో ప్రవేశ పెట్టగలమనీ, ఆ బిల్లు ననుసరించి వ్యవసాయ పరిశోధన, విస్తరణ కార్యక్రమాలపైన, పశుగణాభివృద్ధి శాఖపైన తనకుగల అధికారాన్ని ప్రభుత్వం విశ్వవిద్యాలయానికి అప్పగిస్తుందనీ రాష్ట్ర వ్యవసాయమంత్రి శ్రీ ఎ బలరామరెడ్డి ఇటీవల ఇక్కడ తెలియజేశారు

సహకార పెంట్రలు బ్యాంకు భవనంలో పాండ్రవ్యవసాయవధక నిర్వహణశాఖవారి రిపోర్టు చేసిన సభలో ప్రసంగిస్తూ వారీ ప్రకటన చేశారు సభను వ్యవసాయశాఖ జాయింటు డైరెక్టర్ ఎం ఖదీరుద్దీన్‌ఖాన్ అధ్యక్షత వహించారు వ్యవసాయదారుల కృషి నిగురించి వ్యాపారస్థులకు, తదితరులకు తెలియజేసేందుకు ఈ సభ ఏర్పాటైంది.

మంత్రి తమ ప్రసంగంలో ఇంకా ఇలా అన్నారు

వర్తకుడు తన ఖర్చులు లాభము మాత్రమే కనే వ్యాపారం చేస్తాడు రైతు అట్లాగాక లాభమైనా నష్టమైనా వ్యవసాయం చేస్తాడు అతను పండించే పంటకు అతని ప్రమేయ లేకుండానే ఎవరో ధర నిర్ణయిస్తారు బియ్యం ధర ఒకరూపాయి పెరిగితే పట్టణాలలో జీతాలపై బతికే నాగరికులు పెద్దఆందోళన లేవదీస్తారు ప్రభుత్వం ఈ ఆందోళనకి ప్రాముఖ్యంయిస్తుందేకాని ఆరుకాలాలు కష్టపడి పండించిన రైతుకు పన్నున్నధరం గిట్టుబాటు అవునాకాదా అని ఆలోచించదు పరిస్థితులివాడే కొనసాగితే నాకీధరయిస్తేనేగాని, నేను పండించను అని రైతే ఎదురు తిరిగేవరకూ పనుంది

పాండ్ర వ్యవసాయవధక నిర్వహణాధికారి శ్రీ పి హనుమంతరావు మంత్రికి స్వాగతం చెబుతూ పాండ్రవ్యవసాయ విధకంక్రింద జరుగుచున్న కార్యక్రమం వివరించారు ఈ కార్యక్రమం కింద అంతకుముందు కంటే 100 కి 37 వంతులు పంట అధికమైనదన్నారు ముఖ్యంగా, దాల్వాపంట చాలా బయపడదమయ్యే మాచవలువాయనీ, ఈ పంట ప్రదమయ్యే మాచవలువాయనీ, ఈ పంట ఉత్పరం పరిశోధనలు జరిపిన జిల్లాలలో ఎకరానికి 4000 పిన్నవరకూ పనుచేయడంలేదనీ తెల్పారు

జిల్లా కలెక్టర్, శ్రీ జి ఆర్ నాయర్ ప్రసంగిస్తూ పాండ్రవ్యవసాయవధకం, జిల్లాలో వ్యవసాయరంగంలో విప్లవాత్మకమైన మార్పు తేసికొని వచ్చిందనీ, పశ్చిమగోదావరి రైతులు తన విధానాలన్నీ బాగా అమలుచేసి అధికోత్పత్తిని సాధిస్తున్నారనీ అన్నారు

శ్రీ తుమ్మలపల్లి సత్యనారాయణ మాట్లాడుతూ సర్వరక్షణను ప్రతిపంచాయతికి కనీసం రెండోమూడో సందువల్ల పరికరాలు సరఫరా అయినవనీ కానాలనీ, ఒక్కొక్కరు ఖరారూ 2 పేలుండటంవలన పంచాయతీలు వ్యయంగా అవి కావలేనీ యిందుకు పంచాయతీ ఎదురుగా నిల్చే నెదుపాగం ఉండాలనీ అన్నారు

పాండ్ర వ్యవసాయవధక విస్తరణ శాఖాధికారి శ్రీ ఎల్ యిలేకన్‌గారు పట్టాలద్వారా భారతదేశంలో వ్యవసాయ పరిస్థితులను వివరించారు 1981 నాటికి భారతదేశంలో జనాభా 63 కోట్లు కాగలదనీ అంతమందికి ఆహారము పండించవలసిన బాధ్యత రైతుల మీద ఉన్నదనీ అన్నారు శ్రీ వి దశరథ రామయ్యగారూ శ్రీ జ న్నా ధి లక్ష్మయ్య వాయుడుగార్లు కూడా ప్రసంగించారు ఆద్దంకి మద్రబ్రాహ్మణం (విత్తనములు అభివృద్ధి శాఖాధికారి వందనసమర్పణం చేశారు

విద్యారంగంలో జాతి విచక్షణ

కెనెడీ ఖండన

సాన్‌డైగో, కాలిఫోర్నియా, జూన్ 6 అమెరికాలోని ఉత్తర దక్షిణ ప్రాంతాలలో విద్యారంగంలో మానవజాతుల జాతి వివక్షణను శ్రీ కెనెడి నేడు ఖండించారు

ప్రస్తుతం అమెరికా విద్యార్థులందరికీ విద్యారంగంలో సమానావకాశాలు లభించటంలేదని అందుకు ఒక కారణం ఆర్థిక లోపమని మరొకటి జాతివివక్షణ అని వారు తెల్పారు

విద్యారంగంలో పటువంటి చేరుబాటును చూపటం దేశంలోని అత్యధికశాతాన్ని తీవ్రమైన ఇబ్బందులకు గురిచేసు ందని వారు చెప్పారు

శ్వేతజాతివారిలో సుమారు 3/4 వ వంతు ఉన్నతపాఠశాల విద్యాభ్యాసాన్ని పూర్తిచేసున్నారని నల్లజాతివారిలో సుమారు 2/5 వ వంతు మాత్రం పూర్తిచేస్తున్నారని వారు తెల్పారు

విద్యారంగానికి ఫెడరల్ ప్రభుత్వం యిస్తున్న చేయూతకు విద్యార్థుల మద్దతు నివ్వాలని శ్రీ కెనెడి విజ్ఞప్తిచేశారు

దక్షిణ రాష్ట్రాలలో ఆహార పరిస్థితి

కేంద్రమంత్రి సంతృప్తి: ధరలు నిరుటికన్నా తగ్గినట్లు ప్రకటన

న్యూఢిల్లీ, జూన్ 8 ఆంధ్రప్రదేశ్, మద్రాసు, మైసూరు, కేరళ రాష్ట్రాలతోటి దక్షిణ ప్రాంత ఆహారమండలంలో ఆహార పరిస్థితి సజావుగా, సంతృప్తికరంగా వున్నదని, అక్కడ ధరలుసూడా నిరుటికన్నా తక్కువగా వున్నాయని కేంద్ర ఆహారశాఖ ఉపమంత్రి శ్రీ థామస్ నిన్న పత్రికావిలేఖరులతో గోష్ఠి చేస్తూ ఒక ప్రకటన చేశారు

ఆ ప్రాంతాలలో పశ్చిమ ఆహారమండలంలో గూడా, ఉత్పత్తి కొంత తగ్గినా, పరిస్థితి బాగానే వున్నదని, కేంద్రంనుంచి ఆహారధాన్యాలు కావాలని ఆ మండలంలోని రాష్ట్రాలు కోరడం లేదనిగూడా ఆయన పేర్కొన్నారు

గుజరాతు, మహారాష్ట్ర రాష్ట్రాలలో ధరలు కొంచెం పెరిగాయని, పంజాబు, యు పి, ఢిల్లీలలో బియ్యంకొరత లేదని చెప్పారు

గోధుమల విషయంలో ఎటువంటి ఇబ్బందులు కారణంలేదు, ధరలు అప్పుడప్పుడు ఒడుపులో వున్నాయని శ్రీ థామస్ చెప్పారు

రాధాకృష్ణన్‌కు మరో డాక్టరేటు

డెనెవెర్ విశ్వవిద్యాలయంచే ప్రదానం

డెనెవెర్, జూన్ 8 కొలరాడోరాష్ట్రంలోని డెనెవెర్ విశ్వవిద్యాలయం వారు నిన్న రాష్ట్రపతి డా॥ రాధాకృష్ణన్‌ను డాక్టరేట్ పట్టంతో గౌరవించారు

ఈ సందర్భంలో మాట్లాడుతూ ఇప్పుడు ప్రపంచం అత్యంతమైన క్లిష్ట పరిస్థితిలో వున్నదనీ సంధికాలంలో వున్నదనీ, అయితే వాతావరణమో శకపాతే భూతలస్వర్గ నిర్మాణమో జరగగల స్థితిలో వున్నదని డా॥ రాధాకృష్ణన్ అన్నారు

మతాలుగా, బృందాలు, పక్షాలుగా ఆసక్తి పెట్టుకునిగాక, సర్వ మానవులకు సేవచేయడం అగదరికి లక్ష్యం కావాలని, దేవుడంతో, అమర్త్యతో, విజిగీషతో నిండిపోయిన ప్రపంచాన్ని ఉద్ధరించవలసిన బాధ్యత ఇప్పటి విద్యార్థులమీద వున్నదని ఆయన ఉద్బోధించారు

ఋజుమార్గంలో పడిస్తే ప్రపంచం బాగుపడుతుంది మతము, శాస్త్రము అస్థి స్వాతంత్ర్య జిజ్ఞాసలో భాగాలే మనలో ప్రతిదమ నిన్నరిస్తే, జంతువులమో బానిసలమో అయిపోతాము అన్నారు

అమెరికాలో జాతి విద్వేషం

సమితి ఉపసంఘంలో రష్యా ప్రతినిధి ప్రస్తావన

ఐక్యరాజ్యసమితి, జూన్ 5 జాతి విద్వేషం చూలాంగా ప్రస్తుతం అమెరికాలో వెలుగొన్న ఆశాంతినిగూర్చి ఈవేళ సమితిలో ప్రథమంగా అధికారరీత్యా ప్రస్తావించటం జరిగింది

ఇతర దేశాలలో మానవ హక్కులకు విరుద్ధమన్నారంటూ మాట్లాడే అధికారం అమెరికన్లకు పట్టరీత్యాగానీ, నైతికంగా గాని లేదని చెబుతూ సోవియట్ ప్రతినిధి ఈ ప్రస్తావన తెచ్చారు

హంగరీ ప్రతినిధివర్గం యోగ్యతల విషయమై అమెరికా తనపైఖరి వెల్లడించదని ఆదేశం ప్రతినిధి శ్రీ వారెన్‌టూస్ట్ యోగ్యతల నిర్ణాయకసంఘ సమావేశంలో ప్రకటించిన మీదట ఈవాద ప్రతివాదాలు జరిగాయి

వాషింగ్టన్ — బుడాపెస్టులమధ్య దౌత్య సంబంధాలు పుండటం దృష్ట్యా ఇది అసంబద్ధమైన వాదమని సోవియట్ ప్రతినిధి శ్రీ పాటన్ మొరాడోవ్ వ్యాఖ్యానించారు. శ్రీ యూస్ట్ ప్రసంగ మంతటా మానవ హక్కులను పంతిమ్నున్న ధోరణిలో మాట్లాడటానికి ప్రయత్నిస్తున్నా"రని కూడా ఆయన అన్నారు

భారత దేశానికి సహాయం

బ్రిటన్ ధోరణిపై 'న్యూ స్టేట్స్ మెన్' విమర్శ

లండన్, జూన్ 8 భారతదేశానికి అవసరమైన అత్యవసరంగా పంపిన సైనిక సహాయాన్ని, ఆదేశానికి ఇవ్వదలిచిన మొత్తం ఆర్థిక సహాయంలో భాగంగా పరిగణించాలని బ్రిటన్ భావించటం పొసగదన్నట్టే కూడిన పరమ ఔచిత్యమని న్యూ స్టేట్స్ మెన్' ఆర్థిక విశ్లేషణ వ్రాశారు

ఆ మొత్తం సహాయంలోకూడా కోతపెట్టాలనే ఊహ వున్నట్లు తెలిసిందనీ, అదే కనక జరిగితే భారతదేశానికి పెద్దదెబ్బ అనీ ఆయన అన్నారు

ఆఫ్రికాలో తనకు వున్న బాధ్యతలమూలంగా భారతదేశానికి బిటన్ ఇచ్చే దానికంటే ఎక్కువ ఇవ్వలేనని ఎత్తిచూపుతూ ఇదివరకే అన్నది ఇతర దేశాల ఎంత ఇస్తే తానూ అంతే ఇస్తానని అమెరికా అంటున్నది అంటే బ్రిటన్ తగ్గించే ఒక్కొక్క పౌనికి భారతదేశం 4 పౌన్లు కోల్పోతుందన్నమాట.

పాశ్చాత్య దేశాలనుంచి భారతదేశానికి లభించే సైనికం కాగితంమీద ఎక్కువగా కనిపిస్తుంది కాని భారత దేశపు జనాభామీ, వారి అవసరాలనూ దృష్టిలో పెట్టుకొని చూస్తే అది బహుస్వల్పం అవాలి, అని ఆ విశ్లేషణ వ్రాశారు

అధిక పన్నులకు వ్యతిరేకోద్యోమం

డాంగే వివరణ

న్యూఢిల్లీ, జూన్ 7 మితిమీరిన తరలో పన్నులకు వ్యతిరేకంగానూ, బ్యాంకులూ నూనెపరిశ్రమ విదేశీ వ్యాపారం జాతీయం చేయాలని కోరుతూ దేశవ్యాప్తంగా ఉద్యమం నడపటానికి కమ్యూనిస్టుపార్టీ నిర్ణయించింది.

ఇతర ప్రజాస్వామిక పార్టీలు వ్యవస్థల సహకారంతో, సాధ్యమయినంత త్వరలో ప్రజలను సంప్రదించి, సార్వమెంటుకు సమర్పించేందుకు ఒక మహజరుపై సంతకాలు చేయిస్తుంది ప్రజలయాత్ర, తమ మహజరు సమర్పణ ఎప్పుడు జరగవలసింది తర్వాత నిర్ణయిస్తారు

పార్టీ అధ్యక్షుడు డాంగే పత్రికాగోష్ఠిలో ఈ విషయాలు వెల్లడిస్తూ ఇట్లా అన్నారు: ఈ సంవత్సరం బడ్జెట్‌వల్ల ప్రజలపై మోయరానిభారం పడింది ప్రజల యోగక్షేమాలను రక్షించటానికి పెద్దయెత్తున ఉద్యమం సాగించక తప్పనిస్థితి నిర్మిస్తుంది

"పేదరికంలోనే ప్రతిష్ఠ వుంది"

అన్నగారికి పోప్‌జాన్ లేఖ

వాటికన్‌సిటీ, జూన్ 8, పోప్‌జాన్ తన కృపీవల కుటుంబీకులను నిరాడంబర జీవితాన్ని గూర్చి హెచ్చరిస్తూ వ్రాసినలేఖ నిన్న ప్రకటించబడింది "ప్రపంచము (దు) వస్తువులలో, జీవితాన్ని అనుభవించడము అన్నదే నిమ్మవాసనే ముందుకు పోవాలనే దుర్బలత్వం వున్నదని" ఆయన ప్రకటించారు

తన పొదరుడు 'సీనియర్' పేరట 1963 డిసెంబరు 3 వ వ్రాసినపత్రములో గొప్పతనములో ప్రజలకడుమ, పేదగా జీవితాలు గౌరవప్రదముగా తాము భావిస్తున్నట్లు పోప్ వ్రాసారు.

కర్నూలులో ప్రజల అవసర

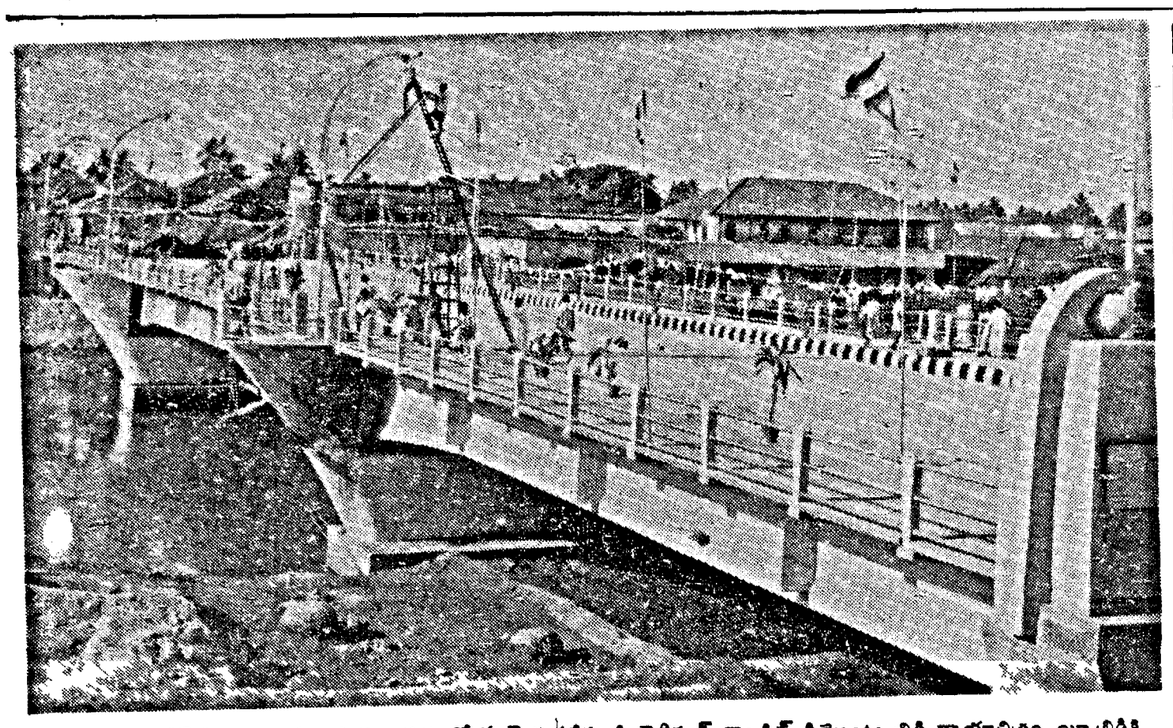

కాకినాడ పాల్టు కిక్ మీదుగా కత్తిపూడి నర్సాపురం రోడ్డు పైన కట్టిన ప్రి-స్ట్రెస్డ్-కాంక్రిట్ సిమ్మెంటు బ్రిడ్జి ఛాయాచిత్రం యీ బ్రిడ్జికి యిటీవల, ఆంధ్రప్రదేశ్ రహదారుల మంత్రి శ్రీ మీర్ అహమ్మదాలీఖాన్ చే పారంభోత్సవం చేయబడింది ఆంధ్రప్రదేశ్‌లో యిటువంటి బ్రిడ్జి నిర్మాణం యిదే మొదటిది—యీ బ్రిడ్జి వెడల్పు 58 అడుగులు—వయిసిక్ యింజనీయరింగు సిండికేటువారు యీ బ్రిడ్జి నిర్మించిరి—నిర్మాణవ్యయం 20 లక్షల రూపాయలు

ఇటీవల బెంగుళూరులో దక్షిణప్రాంతం వల్లిసిటీ ఆఫీసర్ల శిక్షణ శిబిరానికి కేంద్ర ప్రభుత్వ సమాచారశాఖ మంత్రి శ్రీ గోపాలరెడ్డి ప్రారంభోత్సవంచేశారు మైసూరు ముఖ్యమంత్రి శ్రీ నిజలింగప్ప అధ్యక్షతవహించారు.

మైసూర్ కాంగ్రెస్ ఎన్నికల్లో అక్రమాలు

మాజీప్రదేశ్ సంఘం అధ్యక్షుని ఆరోపణలు: రిటర్నింగ్ ఆఫీసరు ఖండన

(ఆంధ్రపత్రిక ప్రతినిధి)

బెంగుళూర్, జూన్ 7 ప్రదేశ్ కాంగ్రెస్ సంఘాలకు యిటీవల జరిగిన ఎన్నికలలో అనేక అక్రమాలు దురాచారాలు జరిగినట్లు, మైసూర్ ప్రదేశ్‌కాంగ్రెస్ సంఘం మాజీ అధ్యక్షుడు శ్రీయస్ చెన్నయ్య మాజీ మంత్రి శ్రీ టి సుబ్రహ్మణ్యం ఆరోపించారు

దాదాపుమంది పాతకాంగ్రెస్‌వాదులకు తరువాత పేరు రావటానికి సంస్థలోని కొందరు విశ్వ ప్రయత్నంచేస్తున్నట్టు కనిపిస్తున్నదని నేడిక్కడ విలేకరులగోష్ఠిలో మాట్లాడుతూ వారన్నారు

వరిసి తిని పరిశీలించి ముందు తీసుకొన వలసిన చర్యను నిర్ణయించే నిమిత్తం చాలా కాలంనుంచీ సంస్థలోఉన్న కాంగ్రెస్ వాదులతో ఒకసభ ఏర్పాటు చేయదలచామని యీ ఉభయులూ చెప్పారు సంస్థ మనుగడతనూ సుస్థిరతనూ కాపాడటంకోసమే యీచర్య ఉద్దేశించబడ్డదన్నారు

ఎన్నికల సమయంలోఓటర్లకు, వారి బంధువులకు అనేక వర్గాలు —ఎక్కువగా దక్కార—జారీచేసి ఉండటం, రిటర్నింగ్ ఆఫీసర్ల అక్రమాలు, నియోజకవర్గాల హద్దులను తరువాత మార్చటం, జిల్లా సంఘాలు సమర్పించిన జాబితాలను చికాకుండా తెలపలేనంటూ రిటర్నింగ్ ఆఫీసర్లను నియమించటం, ఒక వర్గం వారికి అనుకూలంగా ఎన్నికలను వాయిదా వేయటం లాంటి ఆరోపణలు యీ సందర్భంలో చేయబడ్డాయి ఎన్నికలను తమకు అనుకూలంగా చేసుకోటానికి అధికారంలో ఉన్న వర్గం తాలూకు పలుకుబడిగల వ్యక్తులు కొందరు కొన్నిచోట్ల ప్రయత్నాన్ని జరిపారని గూడా వారు ఆరోపించారు

ప్రదేశ్ రిటర్నింగ్ ఆఫీసరు యీ అక్రమాలను గురించిన ఆరోపణను ఖండిస్తూ పత్రికలకు ఒక ప్రకటన జారీచేశారు.

కాంగ్రెస్‌లో జార్ఖండ్ పార్టీ విలీనం

జయపాల్ సింగ్‌తో సంజీవయ్య చర్చలు

న్యూఢిల్లీ, జూన్ 7: కాంగ్రెస్‌లో జార్ఖండ్ పార్టీ విలీనాన్ని గూర్చిన వివరాలపై కాంగ్రెస్ అధ్యక్షుడితో కూడిన నలుగురు సభ్యులబృందం శ్రీ జయపాల్ సింగ్‌తో మంతనాలు సాగించింది

ఈ చర్చలలో శ్రీ సంజీవయ్య తోపాటు శ్రీయుతులు అతుల్ ఘోష్, బి ఎన్ ఝా, బి సత్యనారాయణ గూడా పాల్గొన్నారు

బీహార్ మధ్యప్రదేశ్ రాష్ట్రాలలో వున్న ఆదిమజాతి జనులలో ఈ పార్టికి పెద్ద వెలుకబడి వుంది.

మంతనాలు తిరిగి జూన్ 19 న రాంచీలో జరుగుతాయి

నెహ్రూకు గుప్తా ఉత్తరం

న్యూఢిల్లీ, జూన్ 7 కమ్యూనిస్టు విరుద్ధులు, విదుదలవ సమాచారాన్ని గూర్చి శ్రీ భూపేశ్ గుప్తా ప్రధాన మంత్రికి ఉత్తరం వ్రాశారు

భారత్ రైతులపై పాకిస్తానీ కాల్పులు

కరీంగంజ్, జూన్ 7 కరీంగంజ్ సరిహద్దుల్లో భారత భూభాగంలో పనిచేసుకుంటున్న భారతీయ రైతులపై తూర్పు పాకిస్తాన్ రైఫిల్ బలాలకి చెందిన భటులు కాల్పులు సాగించారు ఒక వ్యక్తి ఈ సందర్భంలో గాయపడ్డాడు

సైనసుండి తిరిగి వచ్చేవారికి ఉద్యోగాలు

న్యూఢిల్లీ, జూన్ 5 ఇంజనీరింగు, వైద్య సంస్థల్లోని శాయుధ ఉద్యోగాల్లో 50 శాతాన్ని సాయుధ సేవాదళంలో పనిచేసి వచ్చేవారికి కేటాయించటానికి రాష్ట్ర ప్రభుత్వాలన్నీ అంగీకరించాయి. ఇటీవల కేంద్రప్రభుత్వం రాష్ట్రాలకు ఈ విధంగా సూచన చేసింది.

కాశ్మీర్ సమస్య తేలిపోక తప్పదు

పాక్ విదేశాంగమంత్రి భుట్టో ప్రకటన

రావల్పిండి, జూన్ 8: "ఏమి వారే కాశ్మీర్ సమస్య పరిష్కారమై తీరుతుందనే నా గట్టినమ్మకం" అని పాక్ విదేశాంగమంత్రి జుల్ ఫికర్ అలీ భుట్టో మొన్న మార్షల్‌లా ఆక్షేపణలో ఒక సభలో మాటాడుతూ చెప్పారు

"ఇదివరలో పాకిస్తాన్ పరిపాలనాధికారులుగా దుర్బలులైనవారుండటంచేత కాశ్మీర్ సమస్య పరిష్కరించడానికి గట్టి ప్రయత్నం జరగలేదు ఇప్పుడు ఆ పరిస్థితి మారింది బలహీనుల స్థానే బలవంతులైనవారు పాక్ అధినేతలువచ్చారు కాబట్టి కాశ్మీర్ సమస్య పరిష్కారమై తీరుతుందని" శ్రీ భుట్టో అన్నారు

ప్రజాభిప్రాయసరళి పరిష్కారం కుదురుతుందని అనడంతప్ప, అది ఎటువంటి పరిష్కారమో ఆయన మాచించలేదు

దేశరక్షణ జలాభివృద్ధి

ఇతరులపై ఆధారపడడం తగదని శ్రీ చవాన్

నాగపూర్, జూన్ 7 వెలుపలినుంచి సమాదానం ఎదుర్కొనేందుకు విదేశాలూ కూడా పూర్తిగా పరదేశాల సహాయంపై ఆధారపడవుండజాలదని రక్షణ మంత్రి శ్రీ చవన్ అన్నారు

రాత్రి ఇక్కడి రోటరీక్లబ్బు సమావేశంలో ఉపన్యసిస్తూ ఆయన ఇంకా ఇట్లా అన్నారు ఏ దేశమైనా పరేక్కువభాగం తనకు వున్న దానిపైన ఆధారపడాలి మనకు కావలసిందంతా విదేశాలూ ఇవ్వలేదు కాబట్టి మనకు కావలసిన సాధన సంపదకు సమకూర్చుకొనే బాధ్యత మనదే చైనావల్ల మన్పు ఇంకా అట్లానే వుంది ప్రజలు అధికమించి ప్రతిఘటనకు సంసిద్ధులై వుండాలి పారిశ్రామిక ఉత్పత్తిని త్వరితంగా పెంపొందించుకోవాలి,

అమెరికా విమానాల సరఫరా వార్త

అబద్ధమని ప్రభుత్వ ప్రతినిధి ప్రకటన

న్యూఢిల్లీ, జూన్ 7 అమెరికానుంచి మనకు రెండు క్యాన్బరా శబ్దవేది జెట్ విమానాలు వస్తాయనేది అసత్యవార్త అని విదేశీ వ్యవహారాలశాఖ ప్రతినిధి ఒకరు ఇవ్వాళ తెలియజేశారు

మనదేశానికి అమెరికా, కామన్వెల్త్ దేశాలనైమానిక నిపుణుల బృందంవచ్చి వెళ్ళిన తరాత మన ప్రతి ఘోలు ఆ దేశాలకు వెళ్లటం ఆ దేశాలవారు ఇక్కడికి రావటం ఫలితంగా కొంత సహాయం లభిస్తుందని అనుకొంటున్నాము అంతేకాని అందుకు సంబంధించిన వివరమైన నిర్ణయాలేమీ ఇంకా జరగలేదు, అని ఆయన కొన్ని పత్రికలలోవచ్చిన వార్తలను పురస్కరించుకొని వివరించారు

గ్రామీణ విద్యుత్పథకాలకు ఎక్కువ డబ్బు లభించేసూచన

రాష్ట్రప్రభుత్వం ఈ విషయం శ్రద్ధగా ఆలోచిస్తున్నట్లు శ్రీ జె. వి. వెల్లడి

(ఆంధ్రపత్రిక ప్రతినిధి)

హైదరాబాదు, జూన్ 9 గ్రామీణ విద్యుచ్ఛక్తి కార్యక్రమాన్ని ఎప్పుడున్న తీరులో నిర్వహించడానికి గాను, రాష్ట్ర విద్యుచ్ఛక్తి మండలికి ఎక్కువడబ్బు కేటాయించే విషయం రాష్ట్ర ప్రభుత్వం శ్రద్ధగా పరిశీలిస్తున్నదని విద్యుచ్ఛక్తి మండలి అధ్యక్షులు శ్రీ జె వి నరసింగరావు నిన్న వెల్లడించారు

ముఖ్యమంత్రి సంజీవరెడ్డితో తాని విషయం ఇదివరకే చర్చించానని కూడా ఆయన చెప్పారు

ఆంధ్రప్రదేశ్ ప్రభుత్వ విద్యుచ్ఛక్తి ఇంజనీర్ల సంఘం తన గౌరవార్థం ఏర్పాటుచేసిన సన్మాన సభలో శ్రీ నరసింగరావు మాటాడుతూ, తృతీయ ప్రణాళికలో నిర్ణయించబడిన గ్రామీణ విద్యుచ్ఛక్తి కార్యక్రమంలో అప్పుడే సగం కార్యక్రమం పూర్తి అయిందని, అందువల్ల యిప్పుడే కార్యక్రమాని డబ్బు లేకుండా పోయిందని తెలియజేశారు

గ్రామీణ విద్యుచ్ఛక్తి పథకాలనుండి రావలసిన ప్రతిఫలాన్ని 15% కు పెంచాలని విద్యుచ్ఛక్తి మండలి నిర్ణయించినందున, గ్రామీణులు విద్యుచ్ఛక్తి తగినంత వాడుకోకుండా ఇది ప్రతిబంధకం కావచ్చునని విమర్శల నెదుర్కొంటున్నదని ప్రస్తావించి, విద్యుచ్ఛక్తి మండలి కేవలం ప్రభుత్వశాఖ మాత్రమే కదని, లాభపాటి వ్యాపారదృష్టితో నడవవలసిన సంస్థ అని అయినా పెంచిన ఏమంత ఎక్కువకాదని శ్రీ నరసింగరావు అన్నారు

విద్యుచ్ఛక్తి మండలిని, విస్తృతంచేసే విషయం భారత ప్రభుత్వాలోచనలో ఉన్నదని నవీన పార్లమెంటు సమావేశంలో బిల్లు ప్రతిపాదించబడుతుంది ఆయన వెల్లడించారు

విద్యుచ్ఛక్తి మండలిలో సరళవిధాలా మార్పు కరించి దానిని ఇతరులకు ఆదర్శప్రాయంగా ఉండేశాఖగా చేయాలని ఇంజనీర్లకు విజ్ఞప్తి చేశారు

విద్యుచ్ఛక్తి ఇంజనీర్ల సంఘం అధ్యక్షుడు శ్రీ వి. పార్వతీశం స్వాగతం చెబుతూ, విద్యుత్కరణ సమక్రమంగా అమలు జరుగగలిగేటట్లుగా విద్యుచ్ఛక్తి మండలిని పూర్తిగా తీర్చి దిద్దాలి ఈ మండలికి ఇప్పుడు ఏటా 25 కోట్ల న్యయసర వసూలవల్ల ఎక్కువభాగం పైబడుటనతో విజ్ఞప్తి చేస్తూ, సిబ్బంది ఎదుర్కొంటున్న కష్టాలను వివరించి వాటిని పరిష్కరించాలని కోరారు

ఈ సంఘం ఉపాధ్యక్షుడు వందన సమర్పణ చేశారు

చైనా పార్లమెంటు

పెకింగ్, జూన్ 8: చైనా పార్లమెంటు సమావేశం వాయిదా వేయబడింది ఈ నెలలో ఈ సమావేశం జరగవలసివున్నది కాని కారణం చెప్పకుండా ఇప్పుడు ఈ వాయిదా ప్రకటన వెలువడింది

ప్రొఫ్యూమోకు కౌలర్‌ను పరిచయంచేసిన వ్యక్తి అరెస్టు

బ్రిటన్ మాజీయుద్ధమంత్రి కేసులో పోలీసుల దర్యాప్తు ఫలితం

లండన్ జూన్ 8 మాజీ రక్షణ మంత్రి జాన్ ప్రొఫ్యూమోకు క్రిస్టీన్ కీలర్ అనే "మోడల్"ను పరిచయం చేసిన డా॥ స్టీఫెన్ వార్డ్‌ను ఈనేల లండన్ సమీపంలో వాట్‌ఫోర్డ్‌వద్ద అరెస్టుచేశారు

ఆయన లండన్‌లో నివసించే ఎడ్ పోటిను స్టేషన్‌కు తీసుకువెళారని స్కాట్‌లాండ్ యార్డ్ ప్రకటించింది

డా॥ వార్డ్‌కు వెస్ట్ ఎండ్‌లో ఒక చక్కని భవనం ఉంది మిస్ కీలర్ జాన్ ప్రొఫ్యూమో కొన్ని దినాలు అక్కడ నివసించేవారు మరియూ ఇక్కడ సోవియట్ రాయబారి కార్యాలయంలో సహాయసెక్రటరిగా పనిచేసిన కెస్టెన్ యివనోవ్ కూడా ఆ భవనానికివచ్చి కీలర్‌తో సరదాగా కాలంగడిపేవారు శ్రీ ఇవనోవ్ ఇప్పుడు తూర్పుకు తిరిగి వెళ్ళారు

ఎవరో కొందరు వ్యక్తులు యువతులను వ్యభిచారవృత్తికి దిగుతున్నారన్న కోణంపుట్టిన తరువాత పోలీసులు పెద్దపెట్టున దర్యాప్తు జరిపారు ఆ దర్యాప్తు ఆ సందర్భంలోనే పలువురు యువతులను ప్రశ్నించటం డా॥ వార్డ్‌ను అరెస్టు చెయ్యటం జరిగింది ఈ గోలతో తనకేమీ సంబంధంలేదని డా॥ వార్డ్ అన్నారు

1956 అక్రమ సంబంధాల చట్టంలోని 30 వ సెక్షన్‌కు విరుద్ధంగా వ్యభిచార గృహాలు నిర్వహించి డబ్బు సంపాదిస్తున్నాడని పోలీసులు ఆయనపేర అభియోగం తెచ్చారు

డా॥ వార్డ్‌ను సోమవారంనాడు మారెల్ బరోవీధిలోని మేజస్ట్రేట్‌కోర్టులో హాజరు పరుస్తారు

ప్రొఫ్యూమో వ్యవహారం కారణంగా ప్రధాని శ్రీ హెరాల్డ్ మాక్మిలన్ తమ పదవికి రాజీనామా ఇవ్వాలని లిబరల్‌పార్టీ నాయకుడు శ్రీ జోగిమాండ్ సూచించారు

"టోరీ (కన్సర్వేటివ్) రాజకీయాలు కాలితిరి కావలసిన సమయం వచ్చింది ప్రొఫ్యూమో అభియోగంలో పదవినుంచి తప్పుకోవలసిన వ్యక్తి ప్రధానమంత్రి ఆయన తమ బాధ్యతనుంచి తప్పించుకునే వీలులేదు తప్పుకోవాలని సూచించకూడా నేను అనుకోను తమ యుద్ధమంత్రి ఎలాంటివారితో తిరుగుతున్నారో, అటూ తిరగటంవల్ల కలిగే పరిణామం ఏమిటో ఆయనకు తెలిసి ఉండాలి తెలిసి ఉండకపోతే బహుశా వదంతుల వ్యాపారిచేసిన అయన తగు దర్యాప్తు జరిపి ఉండకపోవాలి" అని శ్రీ గిమాండ్ తమ ప్రకటనలో పేర్కొన్నారు

న్యాయస్థానాలపై హైకోర్టు ఆధిపత్యం

ప్రధాన న్యాయమూర్తుల అభిప్రాయం

శ్రీనగర్, జూన్ 7 అధీన న్యాయస్థానాలపై ఆధిపత్యము పూర్తిగా హైకోర్టులకే వుండాలని ఇక్కడ సమావేశమైన హైకోర్టుల ప్రధాన న్యాయమూర్తులు అభిప్రాయపడ్డారు

ఇకమీదట తమ 14 వ వివేదికలో చేసిన సిఫార్సులకు అనుగుణంగా రాజ్యాంగము 233 234, 235 సూత్రాలను సంస్కరించాలికూడా మహావళి సూచించింది

ప్రధాన న్యాయమూర్తి బి పి సిన్హా ప్రారంభించిన ఈ సమావేశము నిన్నటితో ముగిసింది పంజాబ్, బొంబాయి ప్రధాన న్యాయమూర్తులు తప్ప మిగతా హైకోర్టుల ప్రధాన న్యాయమూర్తులు సమావేశానికి హాజరయ్యారు

ప్రధాన న్యాయమూర్తులు మూడురోజుల సమావేశములో 22 అంశాలను చర్చించారు

హైకోర్టులలో పని బకాయిగూర్చి సమగ్రంగా చర్చించి బకాయిలు తగ్గించుటలోజరిగిన కృషివల్ల సత్ఫలితాని వెల్లడించారు

వాయిశాఖలో ఉద్యోగుల ఉద్యోగ విరమణ వయస్సును 58 కి హెచ్చించాలని ప్రధాన న్యాయమూర్తులు అభిప్రాయపడ్డారు

పేరొన్నగుర్తించే అధికారము ఎగ్జిక్యూటివు మాజిస్ట్రేటుకు వున్నందున కార్యనిర్వాహక, న్యాయశాఖల విభజన సరిగాలేదని ఈలోపమును నివారించాలని, 1961 నం॥ వు న్యాయవాదుల చట్టముక్రింద నిబంధనల ఒకేతీరుగా వుండాలని అభిప్రాయపడి సమావేశం తన సూచనచేయడానికి ముగ్గురు ప్రధాన న్యాయమూర్తులతో ఒకసంఘమును ఏర్పాటు చేశారు.

నేడే చూడండి

అనుపమ చిత్రం

ఒకడూ జోడూ

తలనొప్పి నుంచి
సత్వర, మరియు
పూర్తి నివారణకు

'ఆస్ప్రో'

ఆస్ప్రో లోవున్న శక్తివంతమైన ఔషధమునంతా నిరపాయముగా శీఘ్రము నివారించునది మరొకటి లేదని వైద్యశాస్త్రము రుజువుచేసినది ఆస్ప్రో ఒక సరికొత్త ఔషధం కావటం మూలంగా ప్రపంచమంతా అనేకలక్షల మంది బాధితులకు సత్వర శీఘ్ర నివారణకు నిత్యం వైద్యులు ఉపయోగిస్తున్నారు ఆస్ప్రో లో హానికరమైన ఔషధములు లేవు దీనిని సురక్షితముగా ఎంత కాలమైనా సేవించవచ్చును. ఎల్లప్పుడూ ఆస్ప్రో మీ దగ్గర ఉంచుకోండి.

'ఆస్ప్రో'
అన్నిటికన్న
సురక్షితమైనది, గుణకారి.

నికొలాస్‌వారి N తయారు

మా సంస్థ స్థాపకులు
శ్రీ చెన్నగిరి లక్ష్మీపతప్పగారు
(1882 - 1961)

శ్రీమంతులగు చెన్నగిరి పంతులు శంకరప్పగారి కనిష్ఠ పుత్రులుగ జనించి దైవదుర్విపాకమున వీరు బాల్యదశలోనే తల్లిదండ్రులను కోల్పోయి దరిద్ర జీవనమును ప్రారంభించి పలు సన్నివేశ అనేక కష్టనష్టముల సమతలించియు తమ పనక జీవన పథాన సంకష్టముల సమతలించియు ధైర్యము విడువక ముందుకు పొగిరి

ఎపుడులు దతలు పరమ పాపభీరుగలవారు అయినందున వీరు తమ జీవితకాలమున అనేక వ్యాపార వ్యవహారములను ప్రారంభించి జయప్రదముగ కొనసాగించిరి ముందిని సన్నివేశ్వరుడు అనన్యశక్తము సమగ్రపాంచిపంచుడు వీరు జీవన మందు సంతృప్తి గలిగియుండిరి

వీరు దైవభక్తులు ధార్మిక శ్రద్ధగలవారు పాపభీరు ప్రేమగలవారు అనేక పంథ సంస్కారాలకు తోడ్పడినవారు ఎన్నియో పరోపకార్యముల పాల్పడి పాలించినవారు.

దివ్యీయ పుణ్యదినమగు నేడు వీరికి ఆత్యంత ప్రత్యుపకారములై యుండిన సంతతోద్యమ దీక్ష ప్రగతిశీల పాపాస మనోభావ న్యాయతత్పరతనే మాకు మార్గదర్శకములగ మందగలవని మేము వినమ్రతతో ప్రతిజ్ఞ చేయుచున్నాము

కిర్లాటిక్ కాఫీ కంపెనీ
దావణగెరె ఎబీ మైసూర్ స్టేట్
10 6 1963

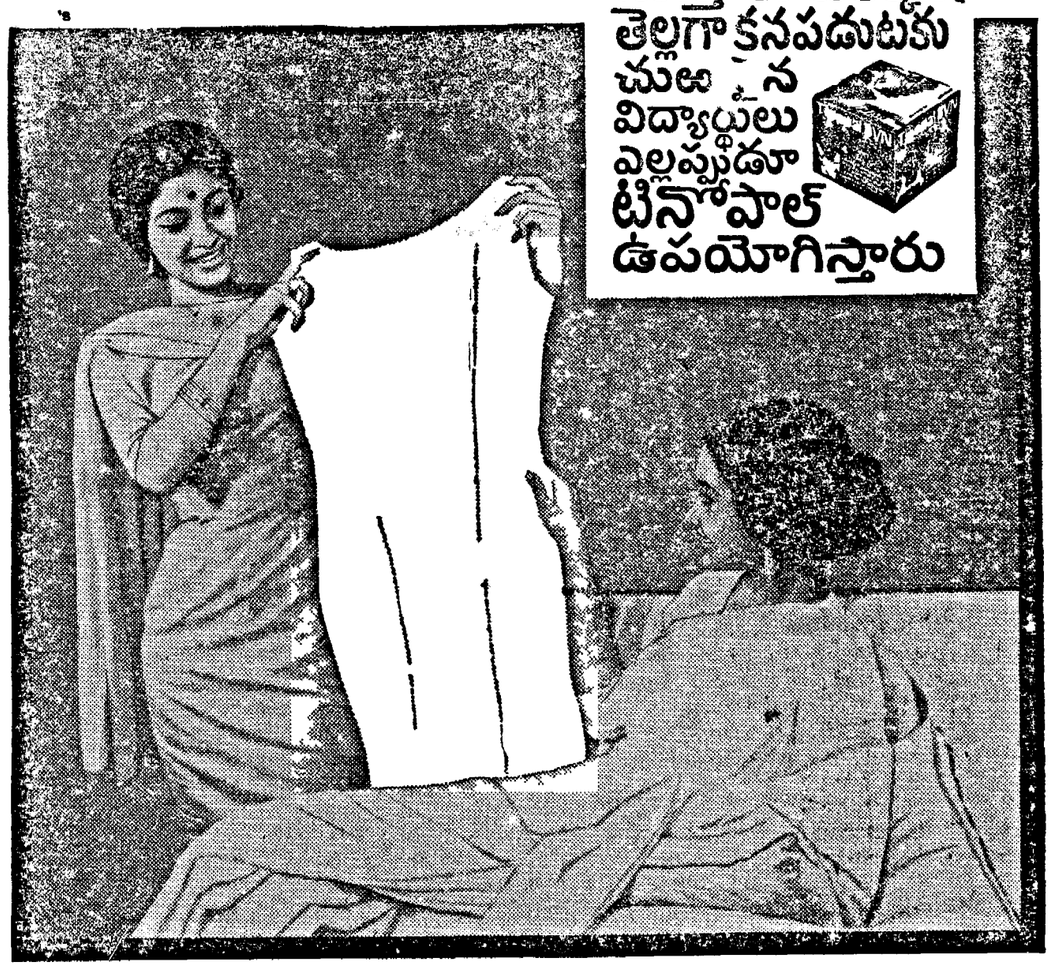

దుస్తులు ఎక్కువ తెల్లగా కనపడుటకు చుట్టిన విద్యార్థులు ఎల్లప్పుడూ టినోపాల్ ఉపయోగిస్తారు

తెల్లదనములోని రహస్యము
కళ్లు మిరుమిట్లుగొలిపేలా ఎక్కువ తెల్లగా ఉండే దుస్తులలోని రహస్యము క్రమము తప్పకుండా టినోపాల్ వాడకమేనని ప్రతి చుట్టుపైన విద్యార్థికి తెలియును దీరలు రవికలు, చొక్కాలు పేంటులు మొదలగు వాటికి ఎల్లప్పుడూ టినోపాల్ ఉపయోగించండి
టినోపాల్ ఎంతో పొదుపు కూడ — ఒక కాప్సిలు బట్టలను తెల్లగా చేయుటకు
టి చెంచాలో వాటలగోవంతు టినోపాల్ కాలును

టినోపాల్ ఉప్పు తెల్లదనము 3 శాతం 4 పాళ్లు ఉనికినా పోదు మీరు బట్టలను ఉతికినప్పుడల్లా టినోపాల్ వాడకమక్కరలేదు

కొంచెము
టినోపాల్
తెల్లని దుస్తులను అన్నిటికన్న తెల్లగా చేయును

టినోపాల్ కె ఆర్ గెయిగి ఎస్ ఎ బాల్, స్విట్జర్లాండ్ వారి రిజిస్టరు చేయబడిన ట్రేడు మార్కు

ఉత్పత్తిదారులు: సుహృద్ గైగి లిమిటెడ్ కడి వారి బరోడా
హోల్‌డిస్ట్రిబ్యూటర్లు: సుహృద్ గైగి ట్రేడింగ్ లిమిటెడ్ పోస్ట్ బాక్స్ 965, బొంబాయి-1 బి.ఆర్

Printed and Published for Nageswara Rao Estates (Private) Ltd, by S Radha Krishna, at The Andhra Patrika Press, 6 & 7 Thambu Chetty Street, Madras-1 Editor Sambhu Prasad Phone Madras 22244 & 21747 Hyderabad 42703